

Gemeinde Satteldorf

Landkreis Schwäbisch Hall

B e r a t u n g s u n t e r l a g e

Reg.Nr.: I-632.201/Lu

Öffentliche Gemeinderatssitzung am 16. Juli 2018

TOP 5: Bauanträge

a) Neubau Wohnhaus mit Carport, Gästehaus und Garage

Flst. Nr. 925 und 925/1, Helmshofen 8
74589 Satteldorf

a)

Landkreis: Schwäbisch Hall
Gemeinde: Satteldorf
Gemarkung: Groningen
Flur: Helmshofen

Maßstab 1:500

LAGEPLAN

zeichnerischer Teil zum Bauantrag
(§§4 und 5 LBOVVO)

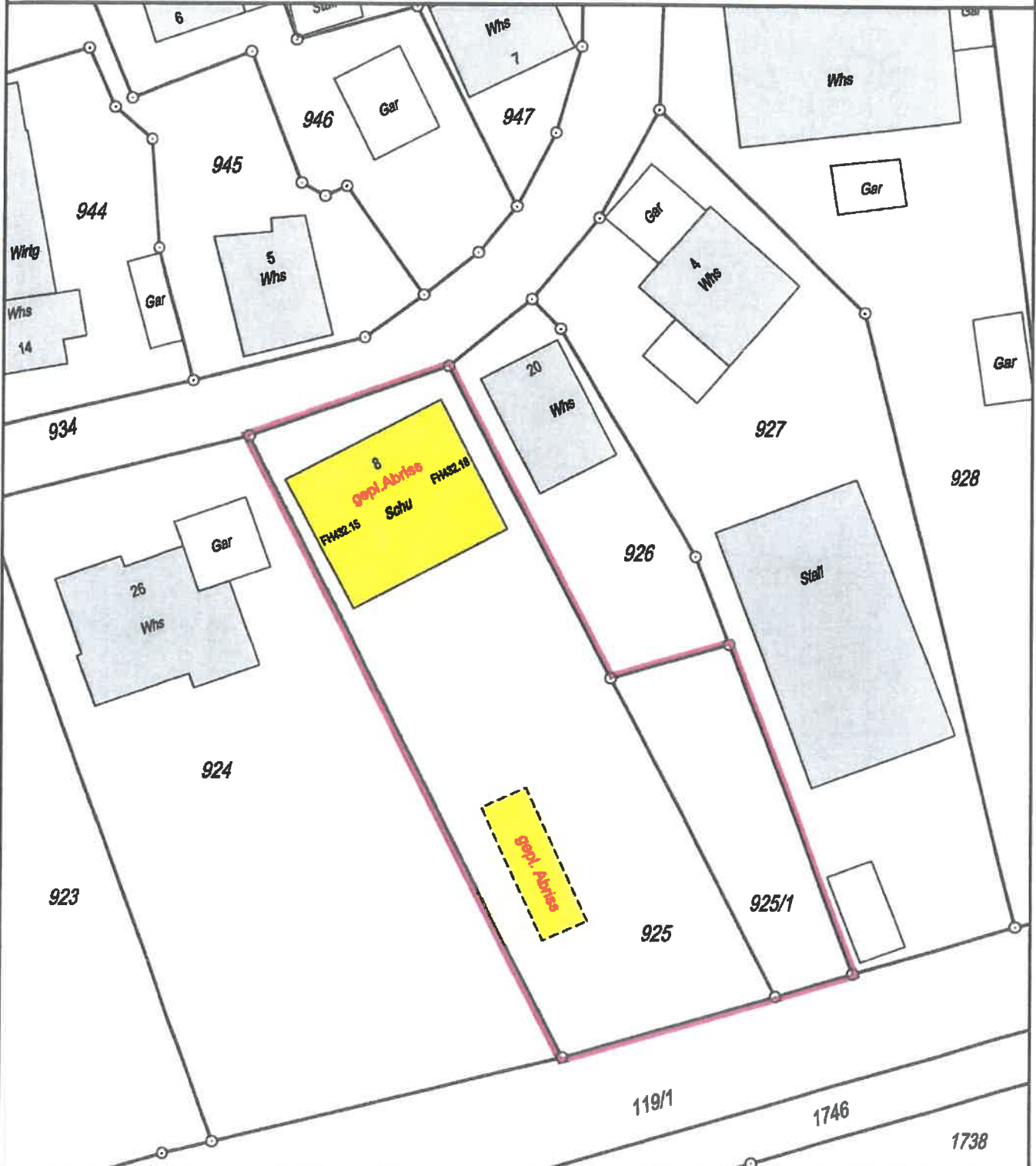

Ing.Büro für Vermessung

Valentin Markus Dipl.-Ing.(FH) Dipl.-Ing. (FH)
Friedrich-Bertsche-Str. 30 VALENTIN MARKUS
74564 Crailsheim
Sachverständiger nach
§5 (2) 6 LBOVVO B-W
74564 Crailsheim
Friedrich-Bertsche-Str 30
Tel. 0 79 51 - 95 91 13
Fax 0 79 51 - 95 91 15

Telefon: 07951-959113
Telefax: 07951-959115

Crailsheim, den 29.06.2018
.....
Valentin Markus

Auszug aus dem Liegenschaftskataster

Einzelzeichnungen nach § 4 Abs. 2-5 LBOVVO

Darstellung entspricht dem Liegenschaftskataster
Abweichungen gegenüber dem Grundbuch sind möglich
Evtl. vorh. unterirdische Versorgungsleitungen sind im
Lageplan nicht oder nur teilweise und ohne Gewähr
dargestellt. Eine örtliche Überprüfung ist notwendig
geplante Höhen in (...), berechnete Höhen in [...].
Massänderungen sind dem Planfertiger mitzuteilen

Landkreis: Schwäbisch Hall
 Gemeinde: Satteldorf
 Gemarkung: Groningen
 Flur: Helmshofen

Maßstab 1:500

LAGEPLAN

zeichnerischer Teil zum Bauantrag
 (§§4 und 5 LBOVVO)



Ing.Büro für Vermessung
 Valentin Markus Dipl.-Ing.(FH) Dipl.-Ing. (FH)
 Friedrich-Bertsche-Str. 30
 74564 Crailsheim
 Telefon: 07951-959113
 Telefax: 07951-959115
 Crailsheim, den 29.06.2018
 Valentin Markus

VALENTIN MARKUS
 Sachverständiger nach
 §5 (2) 6 LBOVVO B-W
 74564 Crailsheim
 Friedrich-E. Tech.-Str. 30
 Tel. 0 79 51 - 95 91 13
 Fax 0 79 51 - 95 91 15

Auszug aus dem Liegenschaftskataster
 Einzeichnungen nach § 4 Abs. 2-5 LBOVVO
 Darstellung entspricht dem Liegenschaftskataster
 Abweichungen gegenüber dem Grundbuch sind möglich
 Evtl. vorh. unterirdische Versorgungsleitungen sind im
 Lageplan nicht oder nur teilweise und ohne Gewähr
 dargestellt. Eine örtliche Überprüfung ist notwendig
 geplante Höhen in (...), berechnete Höhen in [...].
 Massänderungen sind dem Planfertiger mitzuteilen

Ansicht Nord



Ansicht Ost

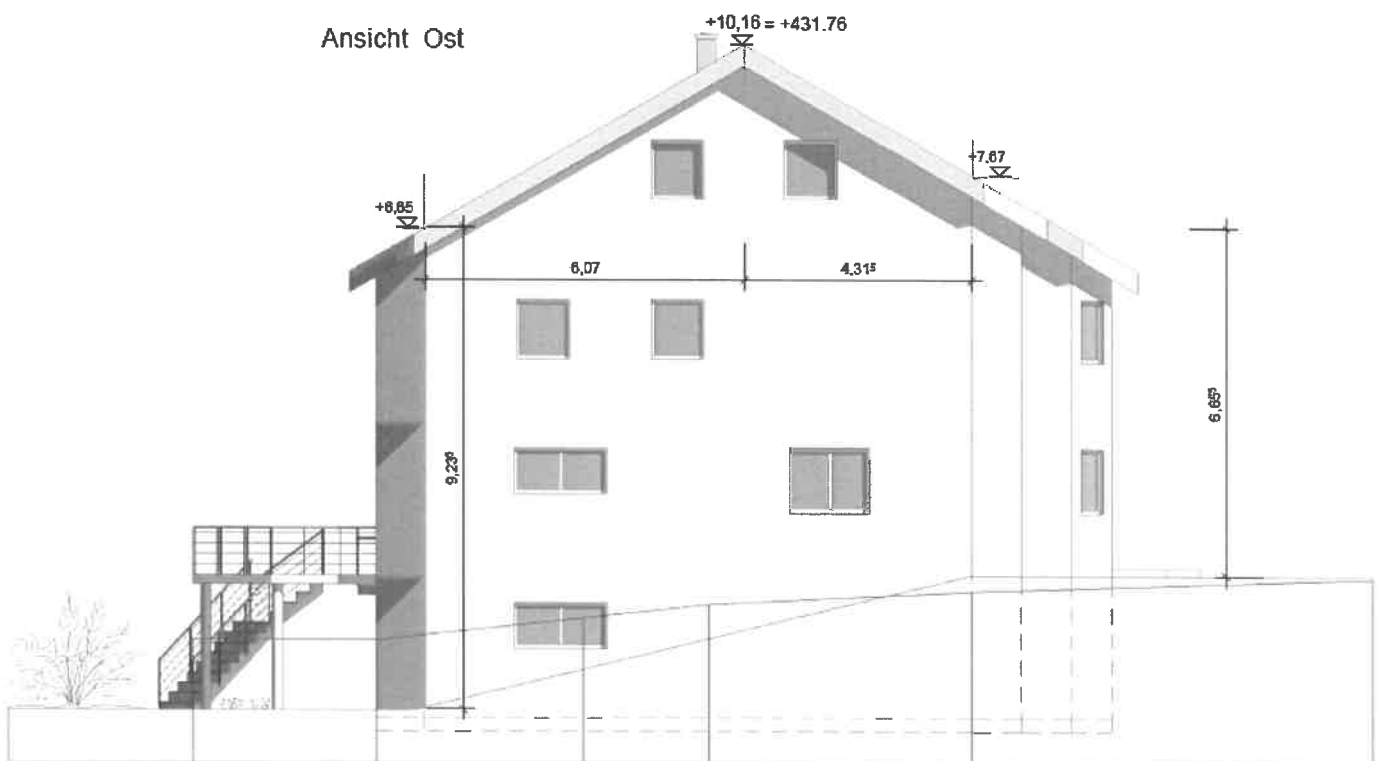

Ansicht Süd



Ansicht West

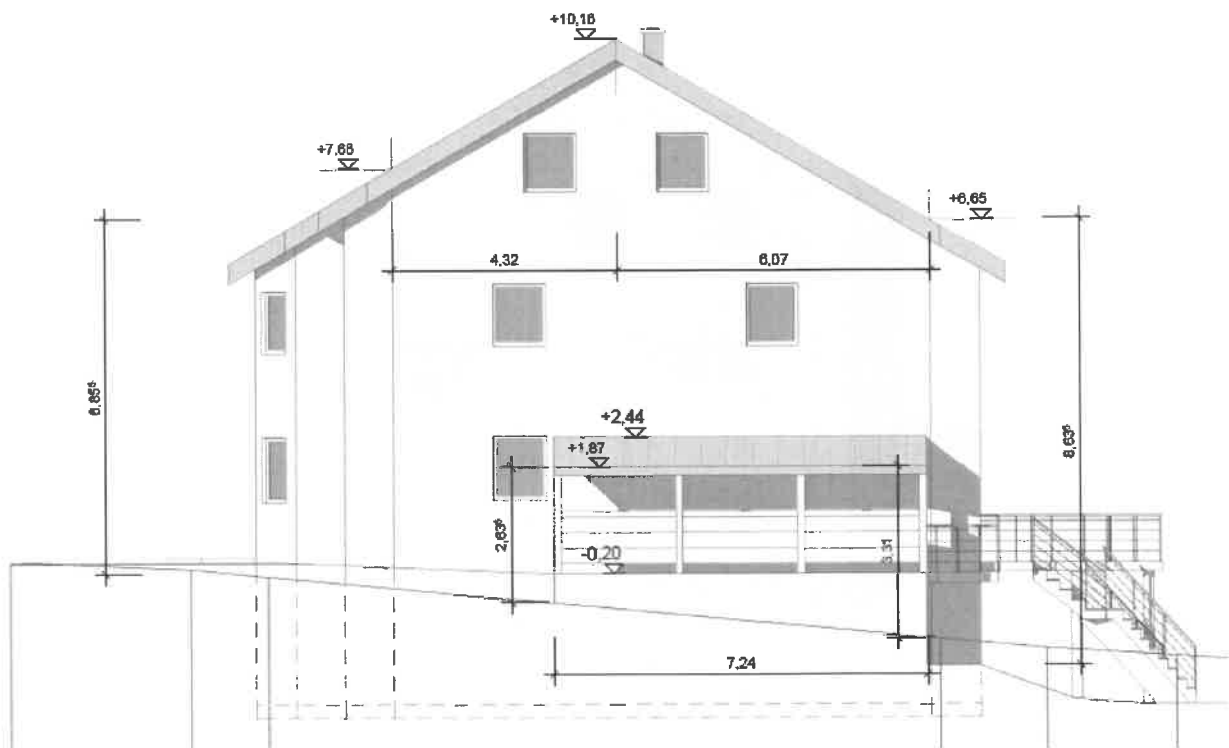

Ansicht Nord

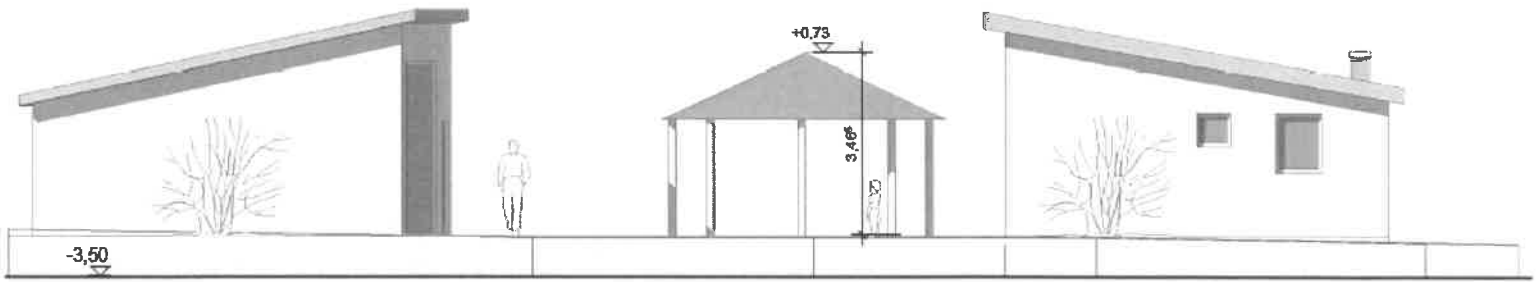

Ansicht Süd

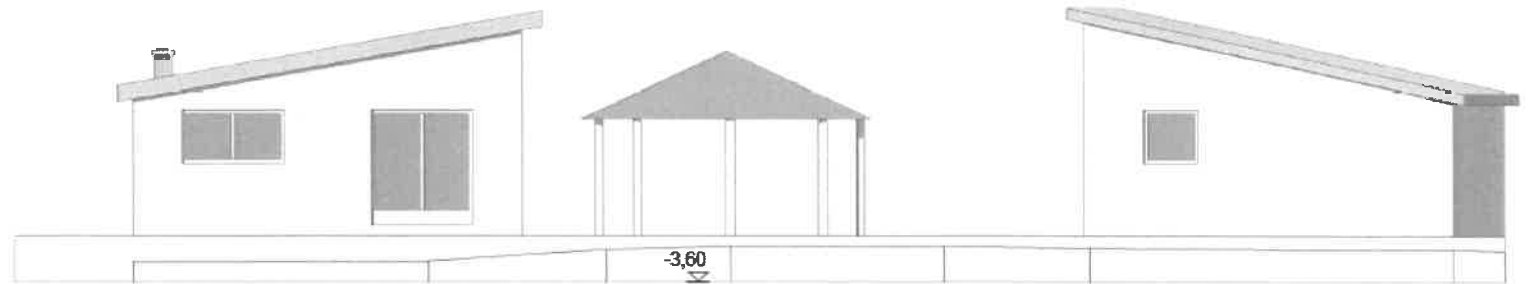

Ansicht Ost

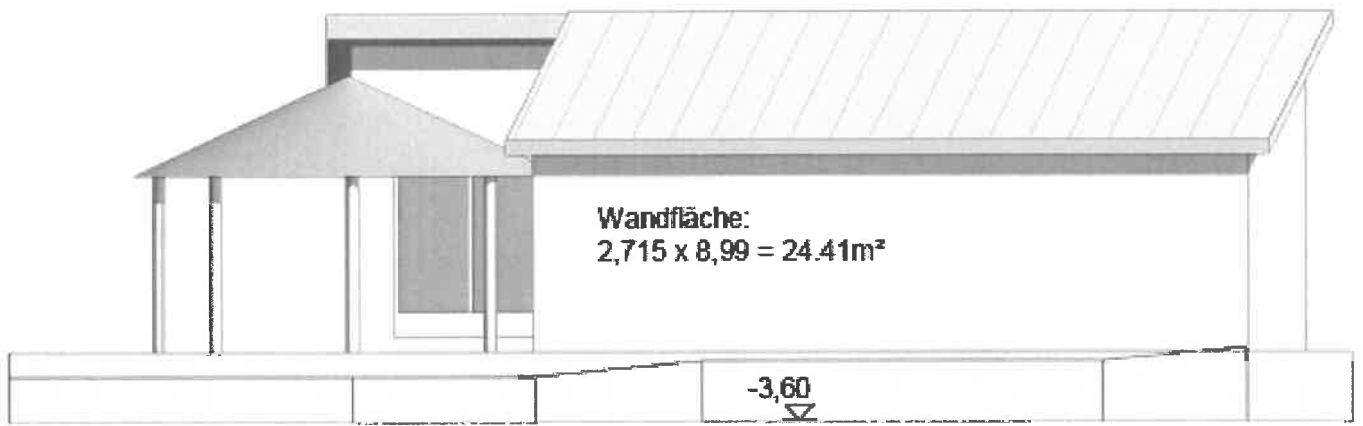

Ansicht West

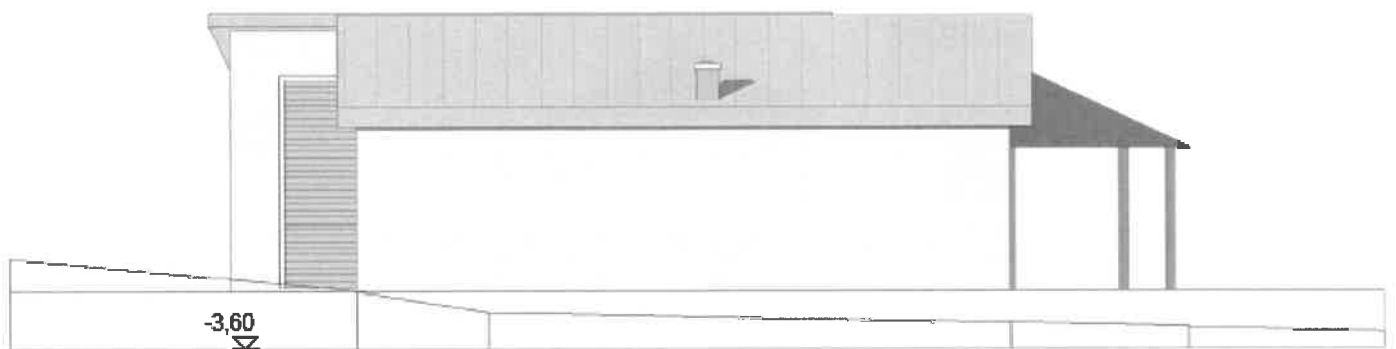

a)

Landkreis: Schwäbisch Hall
Gemeinde: Satteldorf
Gemarkung: Groningen
Flur: Helmshofen

Maßstab 1:500

LAGEPLAN

zeichnerischer Teil zum Bauantrag
(§§4 und 5 LBOVVO)

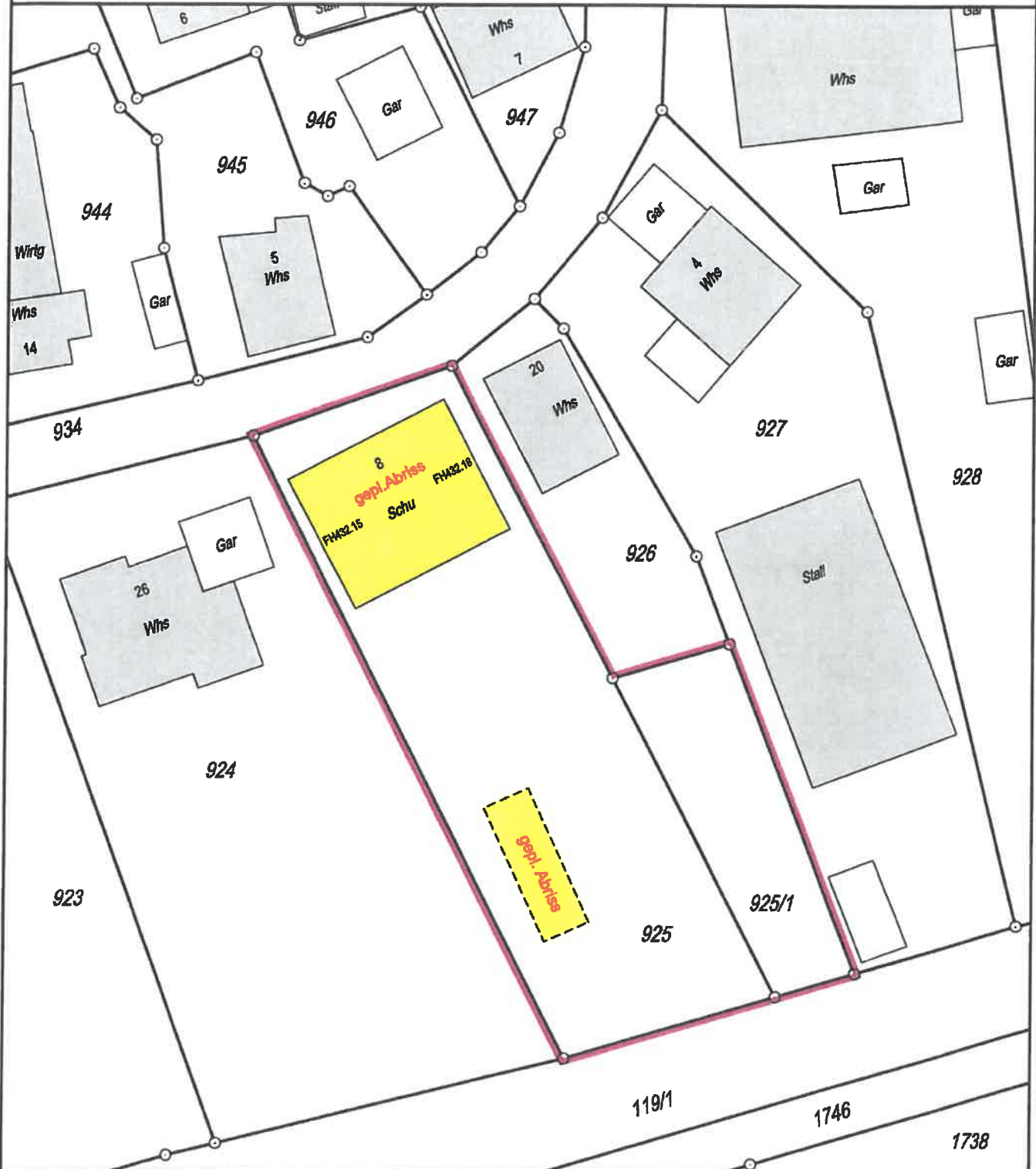

Ing.Büro für Vermessung
Valentin Markus Dipl.-Ing.(FH) Dipl.-Ing. (FH)
Friedrich-Bertsche-Str. 30 VALENTIN MARKUS
74564 Crailsheim
Sachverständiger nach
§5 (2) 6 LBOVVO B-W
74564 Crailsheim
Friedrich-Bertsche-Str 30
Tel. 0 79 51 - 95 91 13
Fax 0 79 51 - 95 91 15
Crailsheim, den 29.06.2018
.....
Valentin Markus

Auszug aus dem Liegenschaftskataster
Einzeichnungen nach § 4 Abs. 2-5 LBOVVO
Darstellung entspricht dem Liegenschaftskataster
Abweichungen gegenüber dem Grundbuch sind möglich
Evtl. vorh. unterirdische Versorgungsleitungen sind im
Lageplan nicht oder nur teilweise und ohne Gewähr
dargestellt. Eine örtliche Überprüfung ist notwendig
geplante Höhen in (...), berechnete Höhen in [...].
Massänderungen sind dem Planfertiger mitzuteilen

Landkreis: Schwäbisch Hall
 Gemeinde: Satteldorf
 Gemarkung: Groningen
 Flur: Helmshofen

Maßstab 1:500

LAGEPLAN

zeichnerischer Teil zum Bauantrag
 (§§4 und 5 LBOVVO)

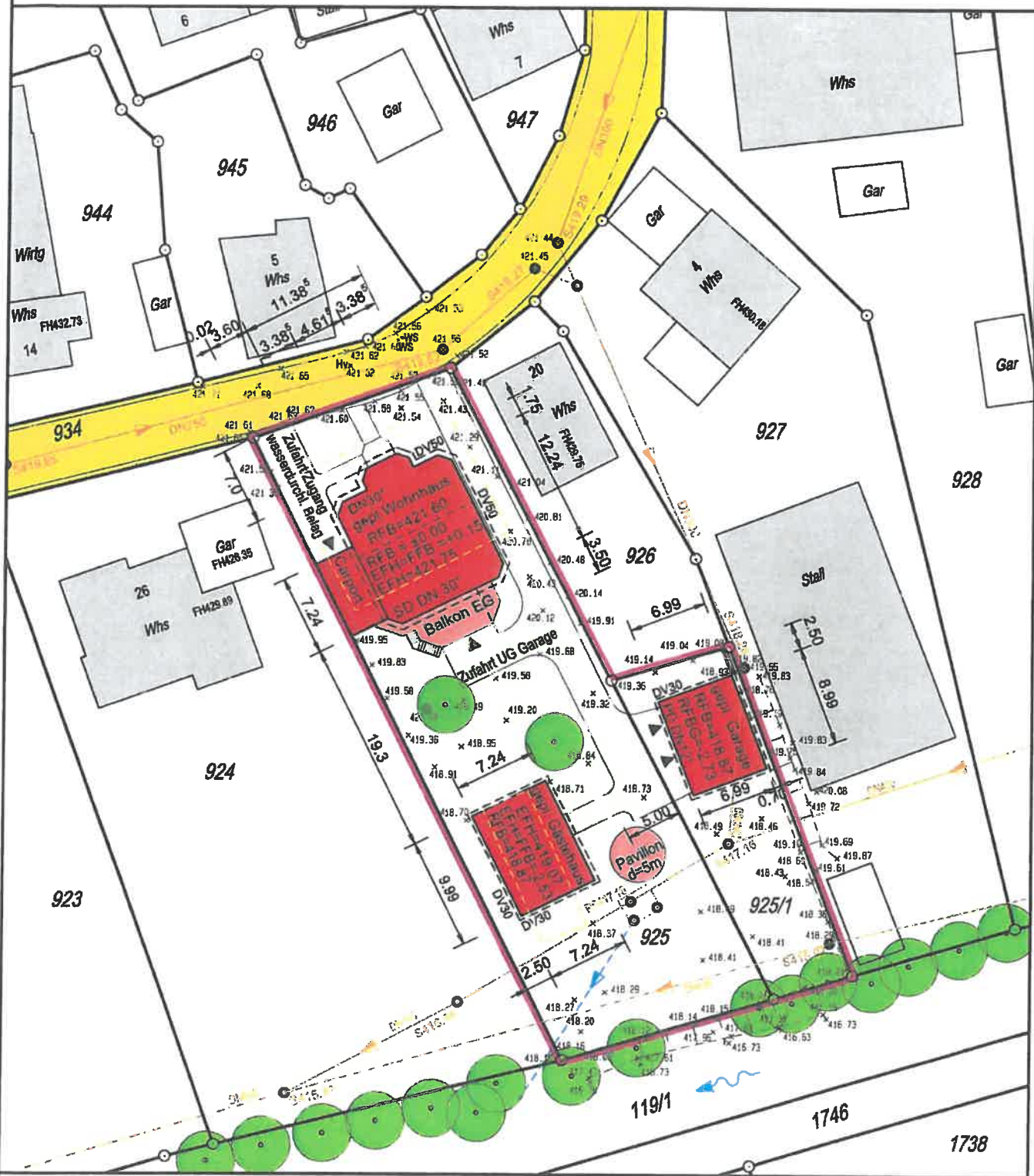

Ing.Büro für Vermessung
 Valentin Markus Dipl.-Ing. (FH)
 Friedrich-Bertsche-Str. 30
 74564 Crailsheim
 Telefon: 07951-959113
 Telefax: 07951-959115
 Crailsheim, den 29.06.2018
 Valentin Markus

VALENTIN MARKUS
 Sachverständiger nach
 §5 (2) 6 LBOVVO B-W
 74564 Crailsheim
 Friedrich-Bertsche-Str. 30
 Tel. 0 79 51 - 95 31 13
 Fax 0 79 51 - 95 91 15

Auszug aus dem Liegenschaftskataster

Einzeichnungen nach § 4 Abs. 2-5 LBOVVO

Darstellung entspricht dem Liegenschaftskataster
 Abweichungen gegenüber dem Grundbuch sind möglich
 Evtl. vorh. unterirdische Versorgungsleitungen sind im
 Lageplan nicht oder nur teilweise und ohne Gewähr
 dargestellt. Eine örtliche Überprüfung ist notwendig
 geplante Höhen in (...), berechnete Höhen in [...].
 Massänderungen sind dem Planfertiger mitzuteilen