

**Gemeinde Satteldorf**

**Landkreis Schwäbisch Hall**

## **B e r a t u n g s u n t e r l a g e**

Reg.Nr.: I-632.201/Lu

**Öffentliche Gemeinderatssitzung am 10. September 2018**

**TOP 9:       Bauanträge**

a)       Neubau einer Lagerhalle

Teilfläche von Flst. Nr. 2672, Dieselstraße 3  
74589 Satteldorf

# LAGEPLAN MIT ENTWÄSSERUNG NORD

zeichnerischer Teil zum Bauantrag (§4 LBOVVO)

Stadt/Gemeinde : Satteldorf  
Gemarkung/Flur : Satteldorf  
Landkreis : Schwäbisch Hall

Bürgermeisteramt  
Satteldorf  
Eingeg. 21. Aug. 2018 **Maßstab 1 : 500**

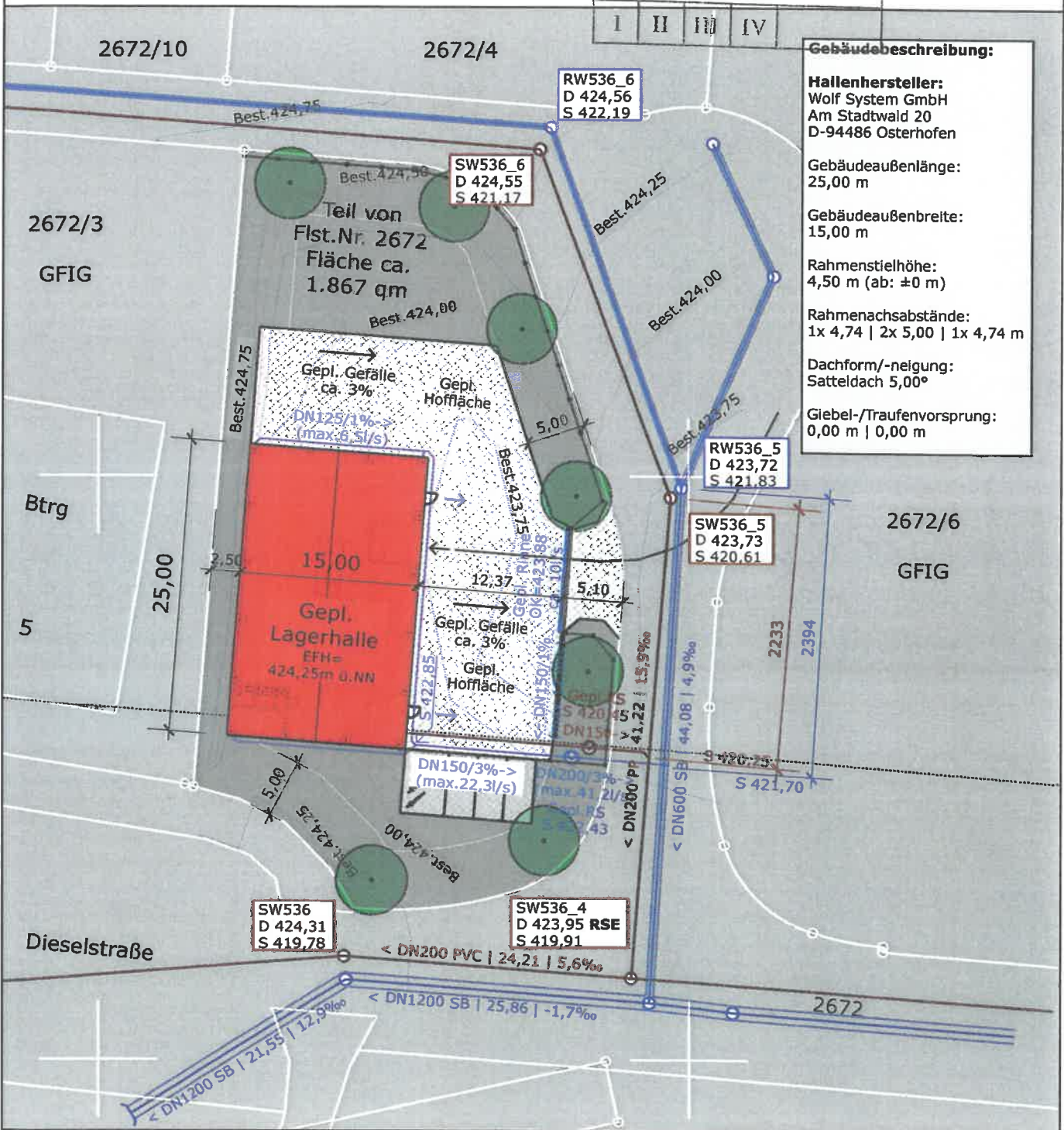
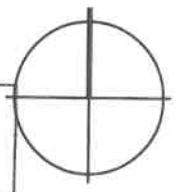

**Gebäudebeschreibung:**

**Hallenhersteller:**  
Wolf System GmbH  
Am Stadtwald 20  
D-94486 Osterhofen

Gebäudeaußenlänge:  
25,00 m

Gebäudeaußenbreite:  
15,00 m

Rahmenstielhöhe:  
4,50 m (ab: ±0 m)

Rahmenachsabstände:  
1x 4,74 | 2x 5,00 | 1x 4,74 m

Dachform/-neigung:  
Satteldach 5,00°

Giebel-/Traufvorsprung:  
0,00 m | 0,00 m

Auszug aus dem Liegenschaftskataster und Einzeichnung nach §4 LBOVVO

Hauptgebäude  
 Nebengebäude

Gefertigt:

ARCHITEKTUR

Freier Architekt  
**Uwe Keller**  
Dipl.-Ing. (FH)  
Worthingtonstraße 27  
74564 Crailsheim  
info@kx-architektur.de

**Freier Architekt**  
**Uwe Keller, Dipl.-Ing.(FH)**  
Worthingtonstr. 27  
74564 Crailsheim

Crailsheim, den 16.08.2018

# ANSICHT SÜD

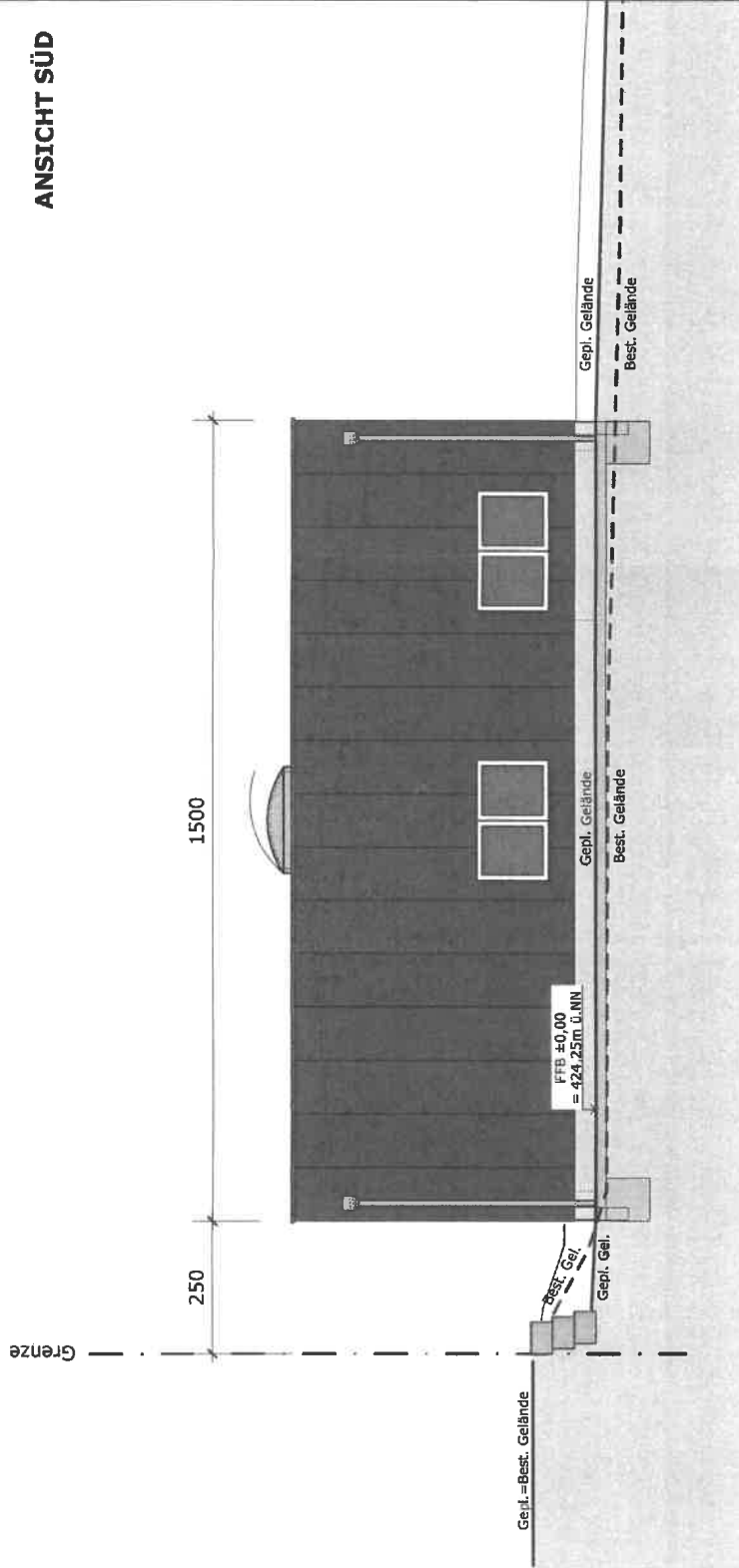

# ANSICHT WEST

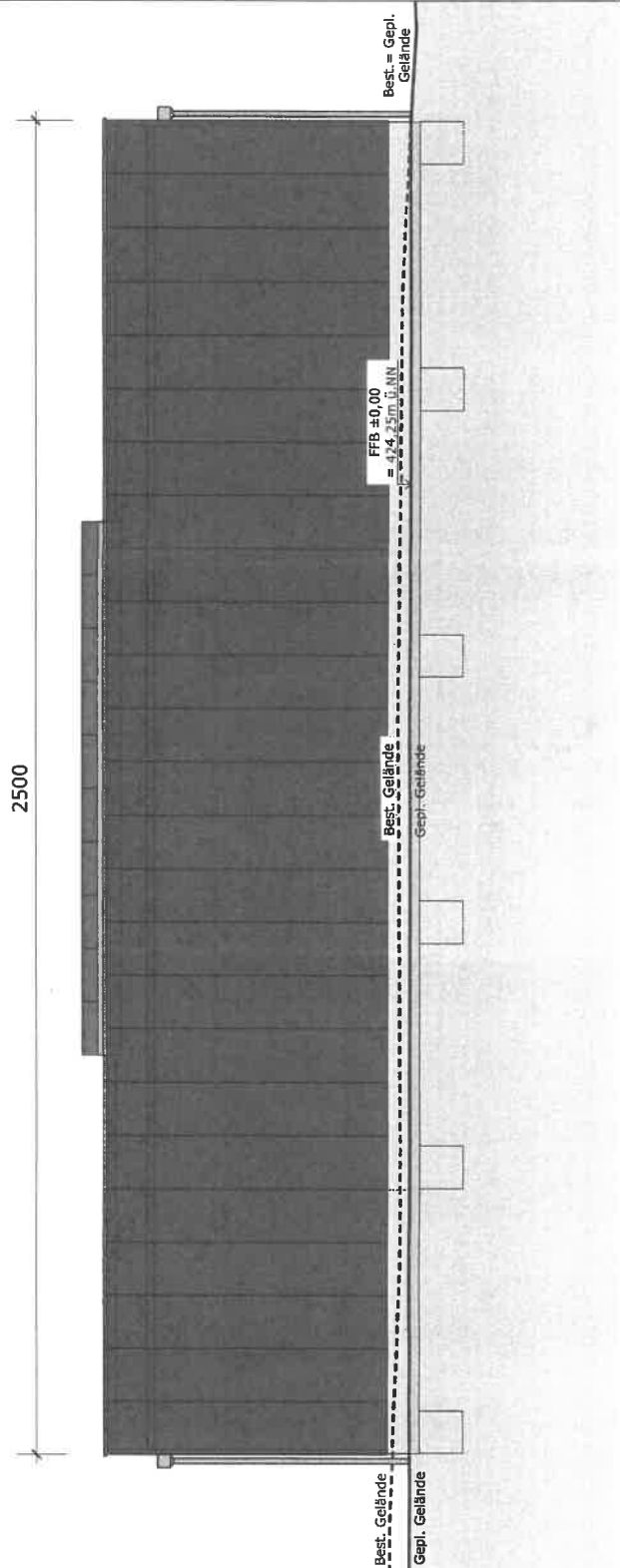

# ANSICHT NORD

Grenze

1500

250



Gepl. Gelände

Gepl. Gelände

Best. Gelände

FFB ±0,00  
= -424,25m ü.MN

Gepl. Gelände

Best. Gelände

# ANSICHT OST

2500

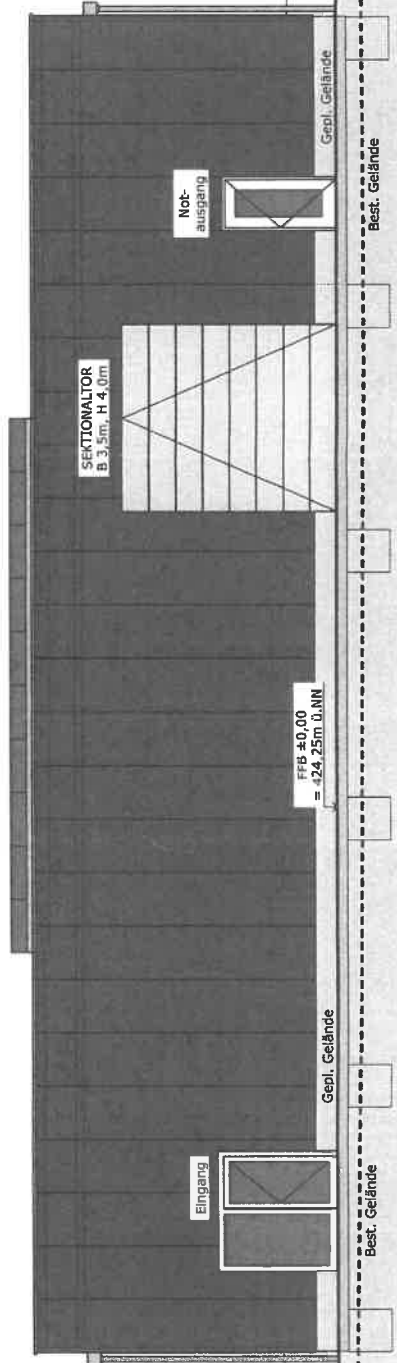

SEKTIONALTOR  
B 3,5m, H 4,0m

Notausgang

Eingang

FFB ±0,00  
= -424,25m ü.MN

Gepl. Gelände

Best. Gelände

Gepl. Gelände

Best. Gelände