

Gemeinde Satteldorf

Landkreis Schwäbisch Hall

B e r a t u n g s u n t e r l a g e

Reg.Nr.: I-632.201/Lu

Öffentliche Gemeinderatssitzung am 18. Dezember 2018

TOP 6: Bauanträge

- a) Erstellung von zwei Mehrfamilienwohnhäusern mit Tiefgarage und Stellplätzen

Flst. Nr. 2803/32, Prof.-Zenneck-Weg 35 + 37
74589 Satteldorf

a)

Landkreis : Schwäbisch Hall

Stadt / Gemeinde : Satteldorf

Gemarkung : Satteldorf

Flur :

LAGEPLAN

zeichn. Teil zum Bauantrag
nach § 4 LBOVVO

Maßstab 1 : 500

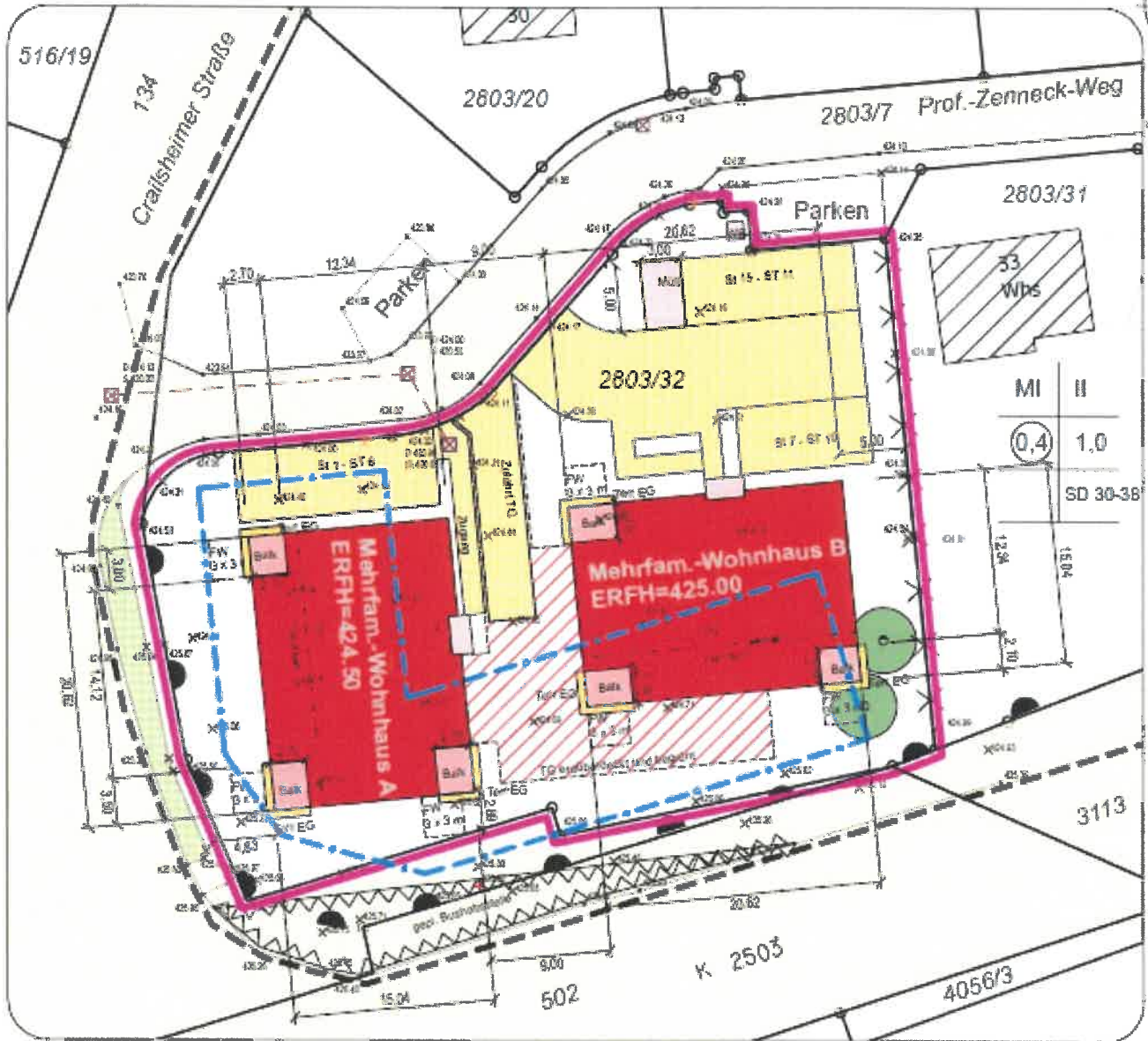

gefertigt : Ilshofen, den 15.10.2018

Vermessungsbüro
Dipl.-Ing. (FH) Dieter Zeh
Zeisigweg 7
74532 Ilshofen



Die Grenzen entsprechen dem LIKA,
Einzeichnung nach § 4 Abs. 2 LBOVVO.

Höhenangaben in (...) sind Planungshöhen,
eine örtliche Überprüfung ist notwendig.
Unterirdische Leitungen sind nicht bzw.
nicht vollständig und ohne Gewähr dargestellt.

Tel. (0 79 04) 94 28 90
Fax (0 79 04) 94 28 91
email: zeh.vermessung@t-online.de

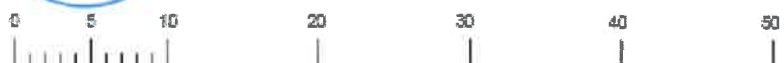

Ansicht Ost

HAUSA



Ansicht Ost

HAUS B

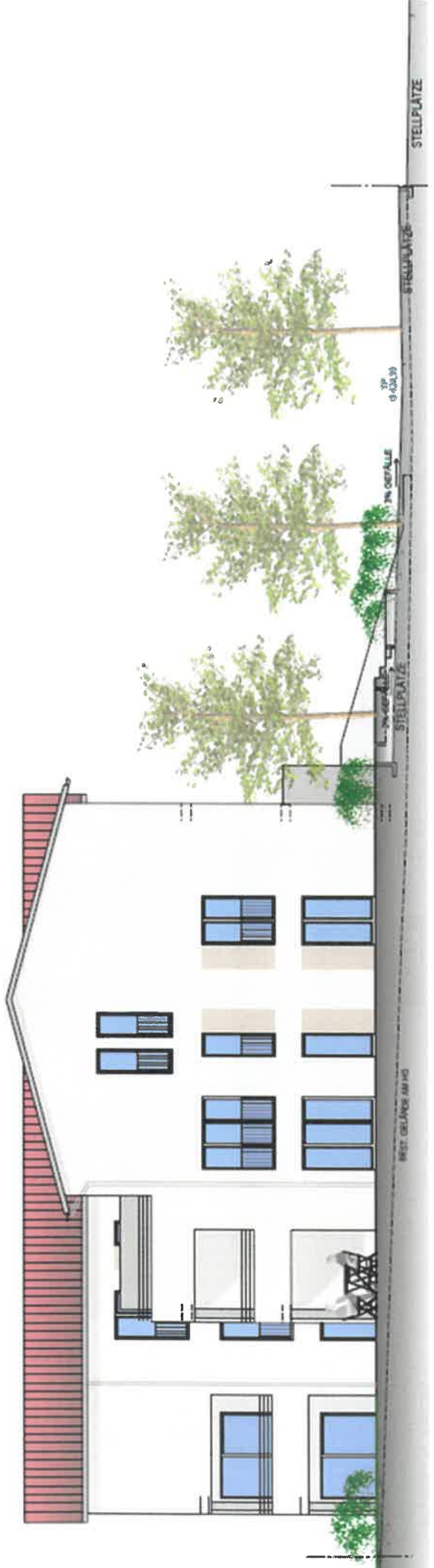

Ansicht West

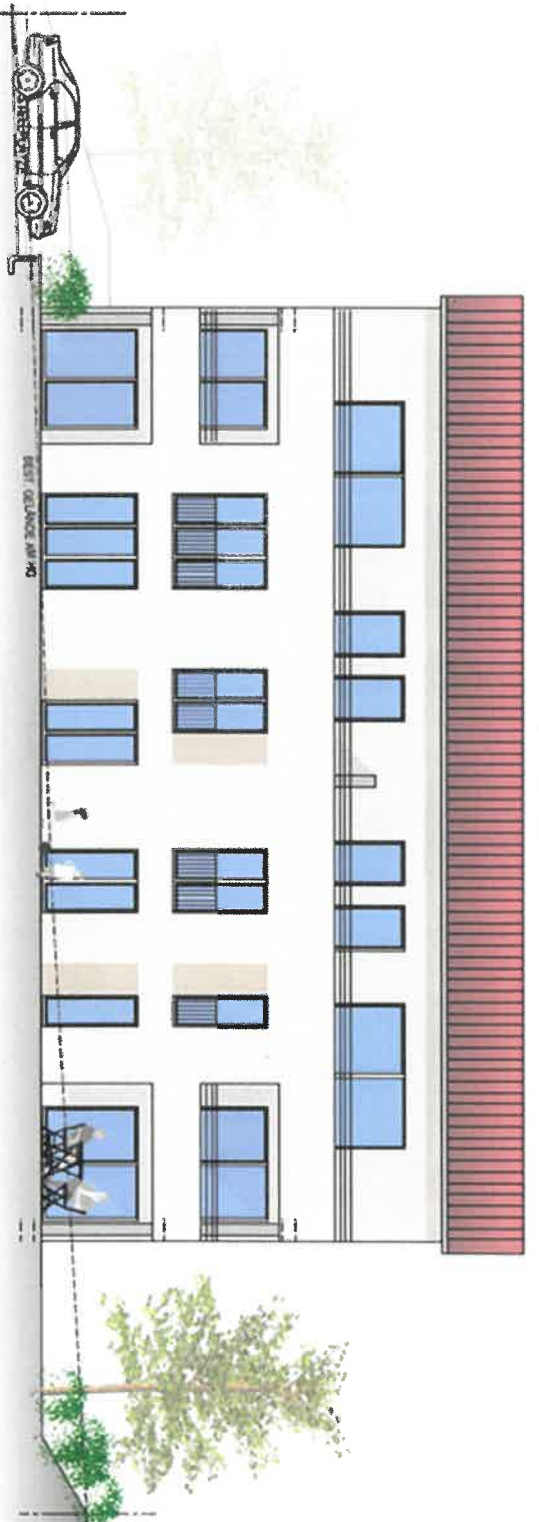

HAUS A

Ansicht West

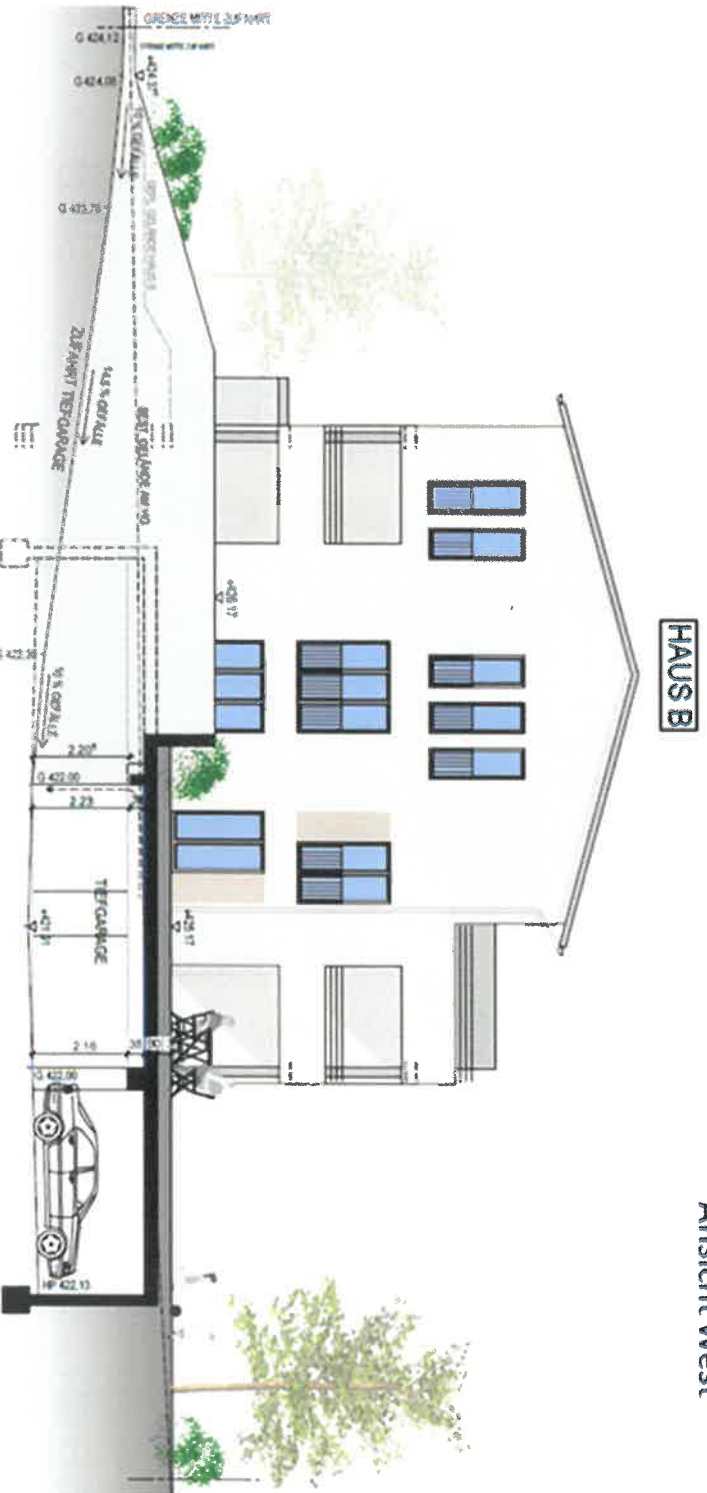

HAUS B

Ansicht Nord



Ansicht Süd

