

Gemeinde Satteldorf

Landkreis Schwäbisch Hall

B e r a t u n g s u n t e r l a g e

Reg.Nr.: I-632.201/Mu

Öffentliche Gemeinderatssitzung am 03. Juni 2019

TOP 9: Bauanträge

a) Nutzflächenänderung Fahrradhandel zu Wohn- und Geschäftshaus

Flst. Nr. 1377/1, Gröninger Hauptstraße 63
74589 Satteldorf

b) Einfamilienhaus mit Einliegerwohnung und Garage

Flst. Nr. 690, Obere Gronach 4
74589 Satteldorf

a) Nutzungsänderung Fahrradhandel zu Wohn- und Geschäftshaus Flst. Nr. 1377/1, Gröninger Hauptstraße 63

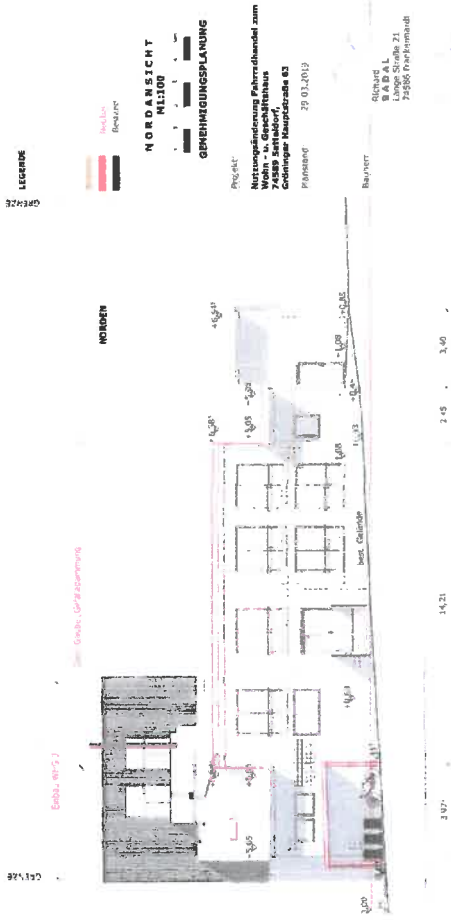

Richard
Baldal
Lange Straße 21
74556 Frankenhart

Planverfasser:
Freier Architekt
Uwe Keller
Waldweg 11
74556 Frankenhart 27
Tel. 07951 4695770
Fax. 07951 4695771
info@kx-architektur.de



Richard
Baldal
Lange Straße 21
74556 Frankenhart

Planverfasser:
Freier Architekt
Uwe Keller
Waldweg 11
74556 Frankenhart 27
Tel. 07951 4695770
Fax. 07951 4695771
info@kx-architektur.de



Richard
Baldal
Lange Straße 21
74556 Frankenhart

Planverfasser:
Freier Architekt
Uwe Keller
Waldweg 11
74556 Frankenhart 27
Tel. 07951 4695770
Fax. 07951 4695771
info@kx-architektur.de

a) Nutzungsänderung Fahrradhandel zu Wohn- und Geschäftshaus Flst. Nr. 1377/1, Gröninger Hauptstraße 63

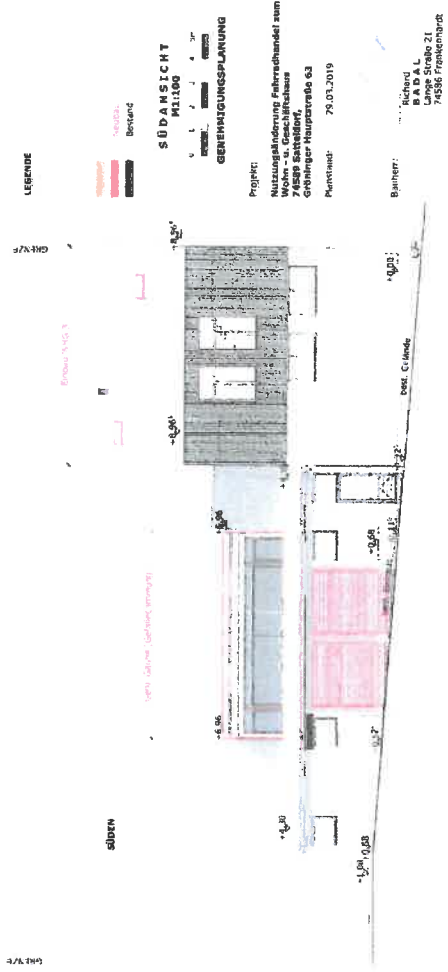

Planverfasser:
Freie Architekt
Uwe Keller
Dipl.-Ing. (T)
Wörthingenstr. 27
74564 Crailsheim
Tel. 07951 4695770
Fax 07951 4695771
info@architektur.de



Planverfasser:
Freie Architekt
Uwe Keller
Dipl.-Ing. (T)
Wörthingenstr. 27
74564 Crailsheim
Tel. 07951 4695770
Fax 07951 4695771
info@architektur.de

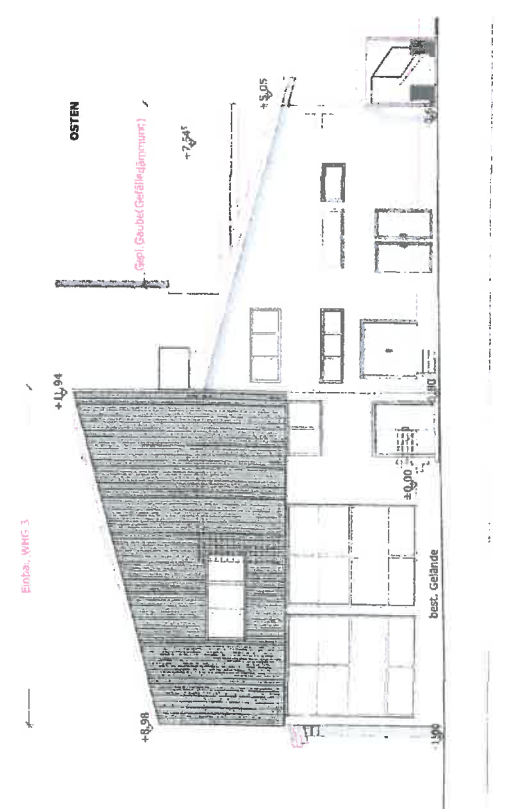

Planverfasser:
Freie Architekt
Uwe Keller
Dipl.-Ing. (T)
Wörthingenstr. 27
74564 Crailsheim
Tel. 07951 4695770
Fax 07951 4695771
info@architektur.de

**b) Einfamilienhaus mit Einliegerwohnung und Garage
Flst. Nr. 690, Obere Gronach 4**

**Einfamilienhaus mit
Einliegerwohnung und Garage
74589 Satteldorf-Horschhausen
Flurstück 690
Obere Gronach 4**

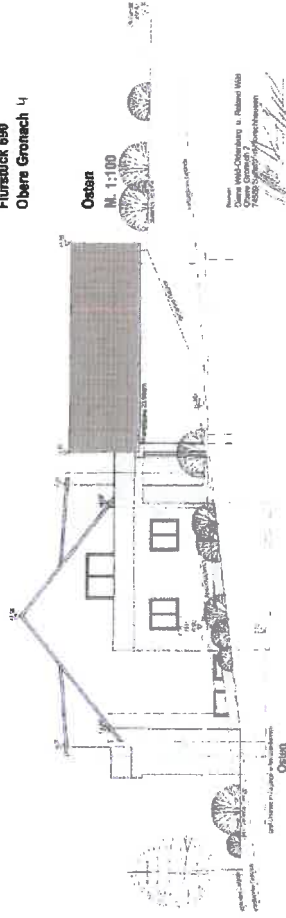

Projekt: Einfamilienhaus mit Einliegerwohnung
Ort: Obere Gronach 4
Flurstück 690
74589 Satteldorf-Horschhausen

HOLZBAU
ZWEIGELMEISTER
Bauhof 4
74589 Satteldorf-Horschhausen

**Einfamilienhaus mit
Einliegerwohnung und Garage
74589 Satteldorf-Horschhausen
Flurstück 690
Obere Gronach 4**

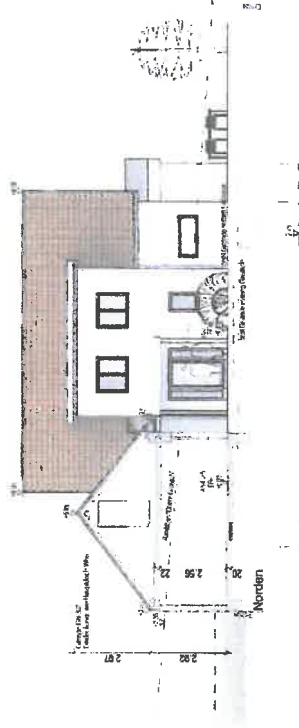

**Norden
M. 1:100**

Projekt: Einfamilienhaus mit Einliegerwohnung
Ort: Obere Gronach 4
Flurstück 690
74589 Satteldorf-Horschhausen

HOLZBAU
ZWEIGELMEISTER
Bauhof 4
74589 Satteldorf-Horschhausen

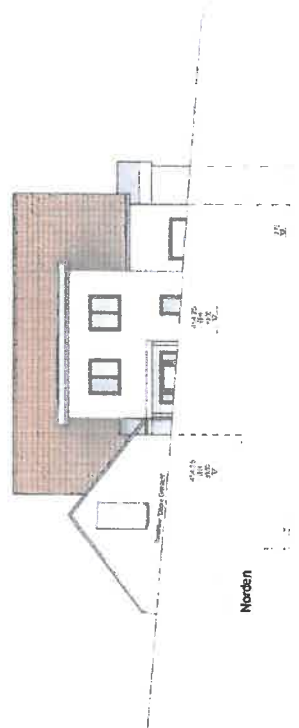

Norden

**b) Einfamilienhaus mit Einliegerwohnung und Garage
Flst. Nr. 690, Obere Gronach 4**

**Einfamilienhaus mit
Einliegerwohnung und Garage**
74588 Sattelhof-Horschhausen
Flurstück 690
Obere Gronach 4

Westen
M. 1:100

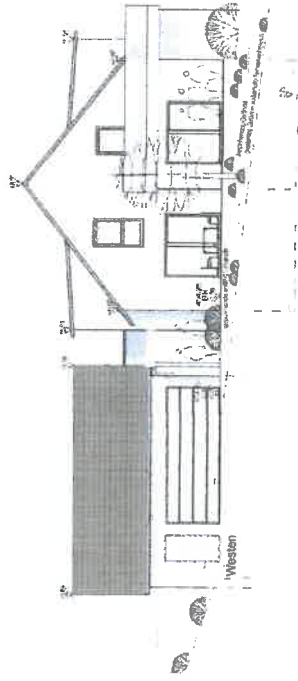

Beauftragte
Diana Metz-Oberburg u. Roland Witt
74588 Sattelhof-Horschhausen
74588 Sattelhof-Horschhausen

HOLZBAU
ZIMMERMEISTER
Roland Witt
74588 Sattelhof-Horschhausen

**Einfamilienhaus mit
Einliegerwohnung und Garage**
74588 Sattelhof-Horschhausen
Flurstück 680
Obere Gronach 4

Süden
M. 1:100



Beauftragte
Diana Metz-Oberburg u. Roland Witt
74588 Sattelhof-Horschhausen
74588 Sattelhof-Horschhausen

HOLZBAU
ZIMMERMEISTER
Roland Witt
74588 Sattelhof-Horschhausen

Handwritten notes and signatures in blue ink.