

Gemeinde Satteldorf

Landkreis Schwäbisch Hall

B e r a t u n g s u n t e r l a g e

Reg.Nr.: I-632.201/Lu

Öffentliche Gemeinderatssitzung am 18. Juni 2018

TOP 6: Bauanträge

- a) Umbau und Sanierung eines denkmalgeschützten Wohnhauses und teilweise Nutzungsänderung einer Scheune zu Wohnraum

Flst. Nr. 2295, Haldenbergstraße 11
74589 Satteldorf

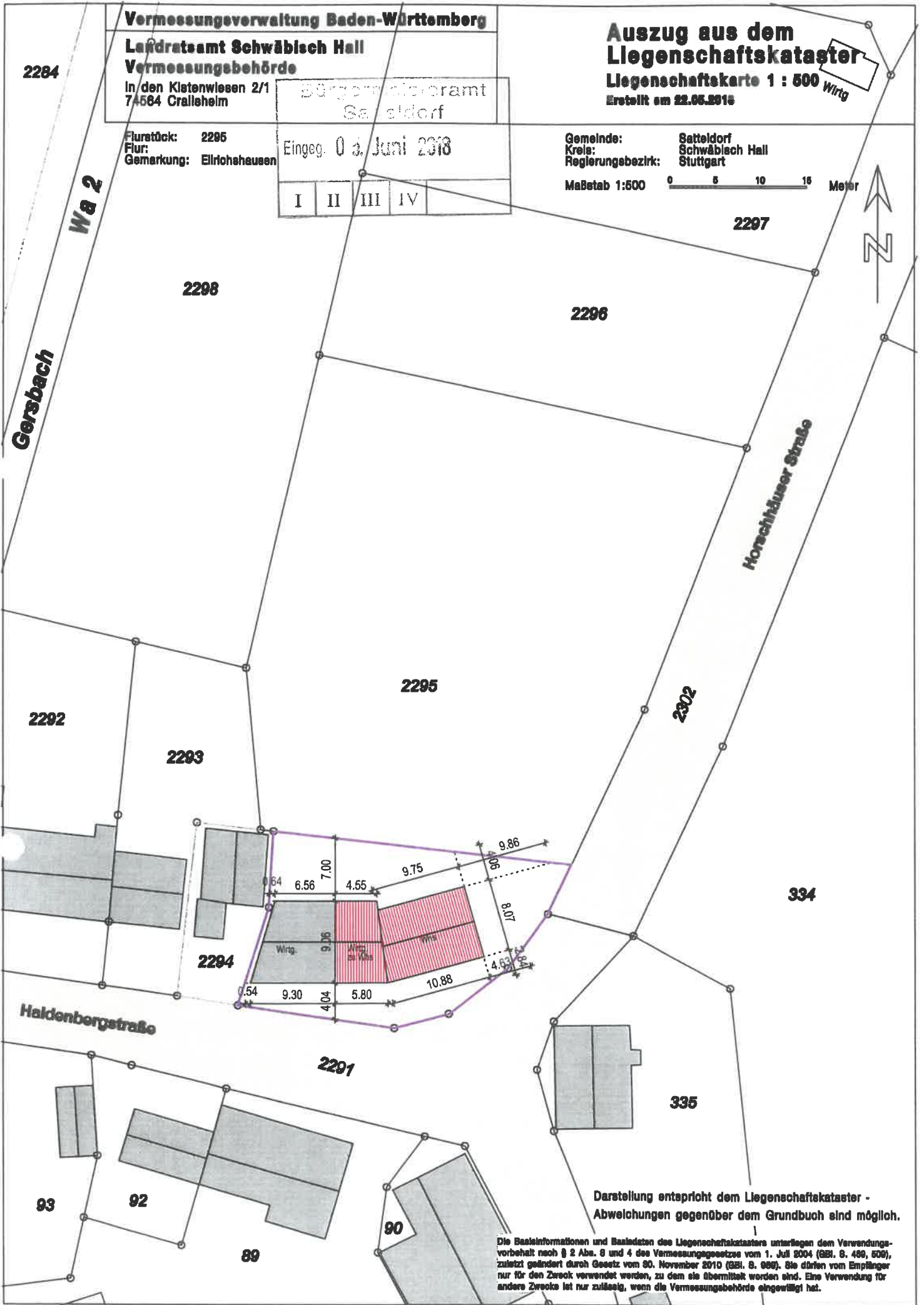

Vermessungsverwaltung Baden-Württemberg

Landratsamt Schwäbisch Hall
Vermessungsbehörde

In den Kleinenwiesen 2/1
74564 Crailsheim

Bürgermeisteramt
Satteldorf

Auszug aus dem Liegenschaftskataster

Liegenschaftskarte 1 : 500
Erstellt am 22.05.2018

Flurstück: 2295
Flur: 2295
Gemarkung: Ellrothehausen

Eingeg. 03. Juni 2018

Gemeinde: Satteldorf
Kreis: Schwäbisch Hall
Regierungsbezirk: Stuttgart

Maßstab 1:500 0 5 10 15 Meter

I	II	III	IV
---	----	-----	----



Gersbach
Wa 2

Horschhäuser Straße

Haldenbergstraße

Die Basisinformationen und Basisdaten des Liegenschaftskatasters unterliegen dem Verwendungsvorbehalt nach § 2 Abs. 3 und 4 des Vermessungsgesetzes vom 1. Juli 2004 (BBl. S. 498, 506), zuletzt geändert durch Gesetz vom 30. November 2010 (BBl. S. 686). Sie dürfen vom Empfänger nur für den Zweck verwendet werden, zu dem sie übermittelt worden sind. Eine Verwendung für andere Zwecke ist nur zulässig, wenn die Vermessungsbehörde eingewilligt hat.

Darstellung entspricht dem Liegenschaftskataster -
Abweichungen gegenüber dem Grundbuch sind möglich.

a)

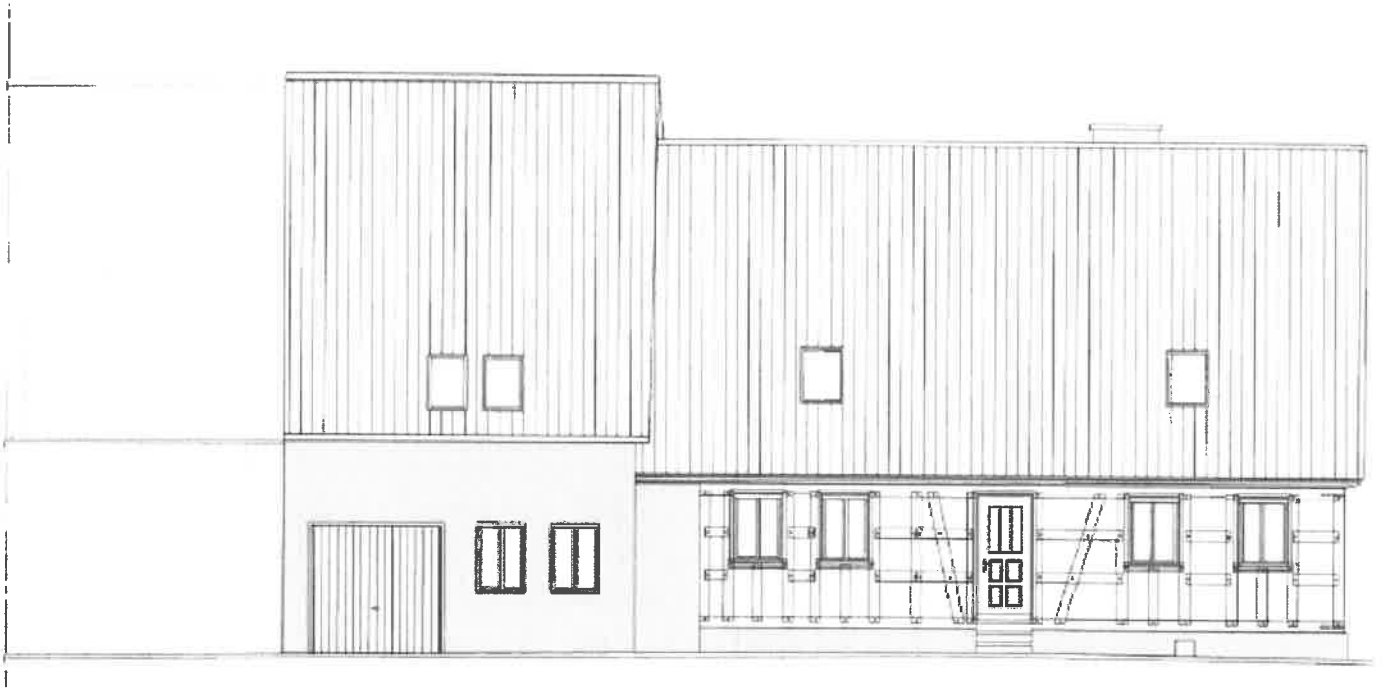

Ansicht Süd

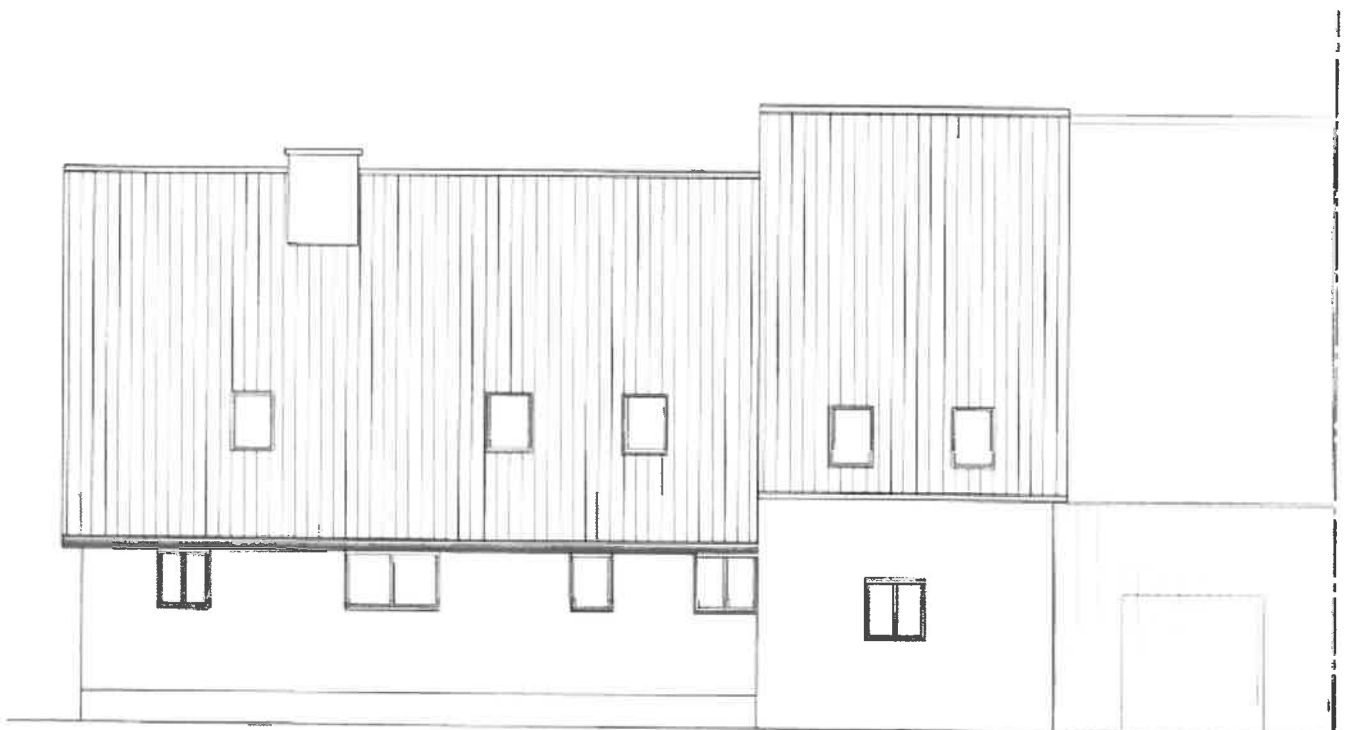

Ansicht Nord



Ansicht Ost