

Gemeinde Satteldorf

Landkreis Schwäbisch Hall

B e r a t u n g s u n t e r l a g e

Reg.Nr.: I-632.201/Lu

Öffentliche Gemeinderatssitzung am 9. April 2018

TOP 7: Bauanträge

a) Westerweiterung Bürogebäude

Flst. Nr. 2656, Leonhard-Weiss-Straße 3
74589 Satteldorf

b) Aufstockung bestehender Garage zur Schaffung von Kinderzimmern
(Bauanfrage)

Flst. Nr. 516/25, Lindenstraße 7
74589 Satteldorf

Lageplan

zeichnerischer Teil
zum Bauantrag (§4 LBOVVO)

Landkreis: Schwäbisch Hall
Gemeinde: Satteldorf
Gemarkung: Satteldorf

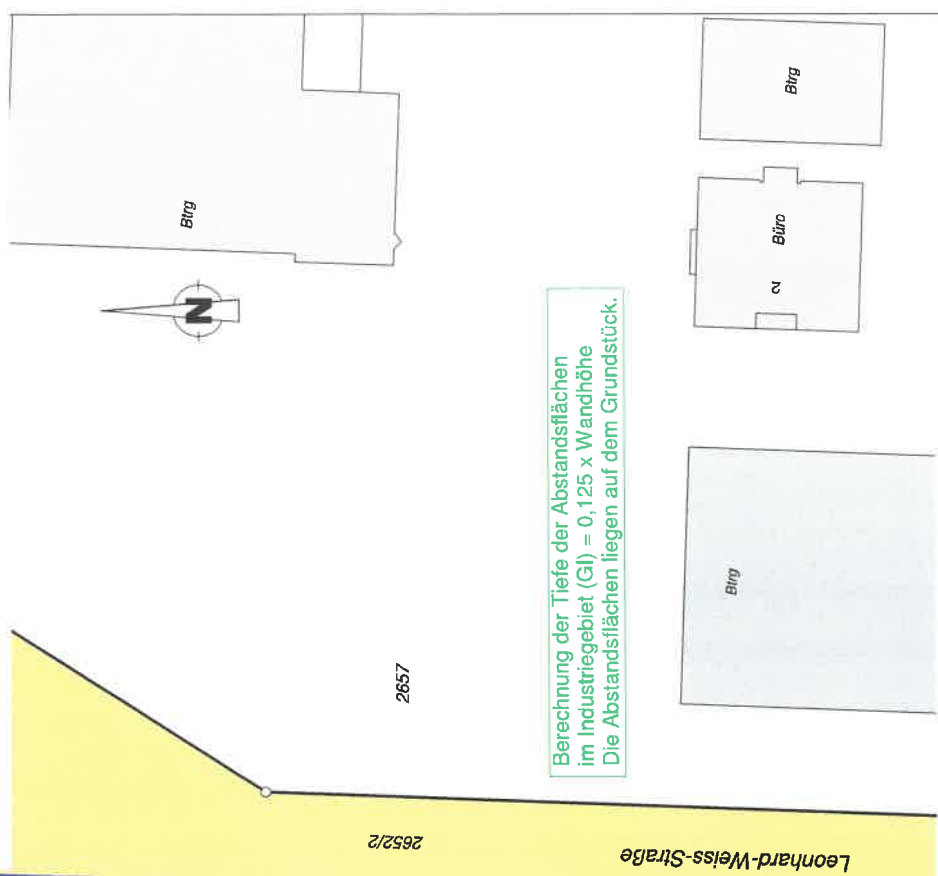
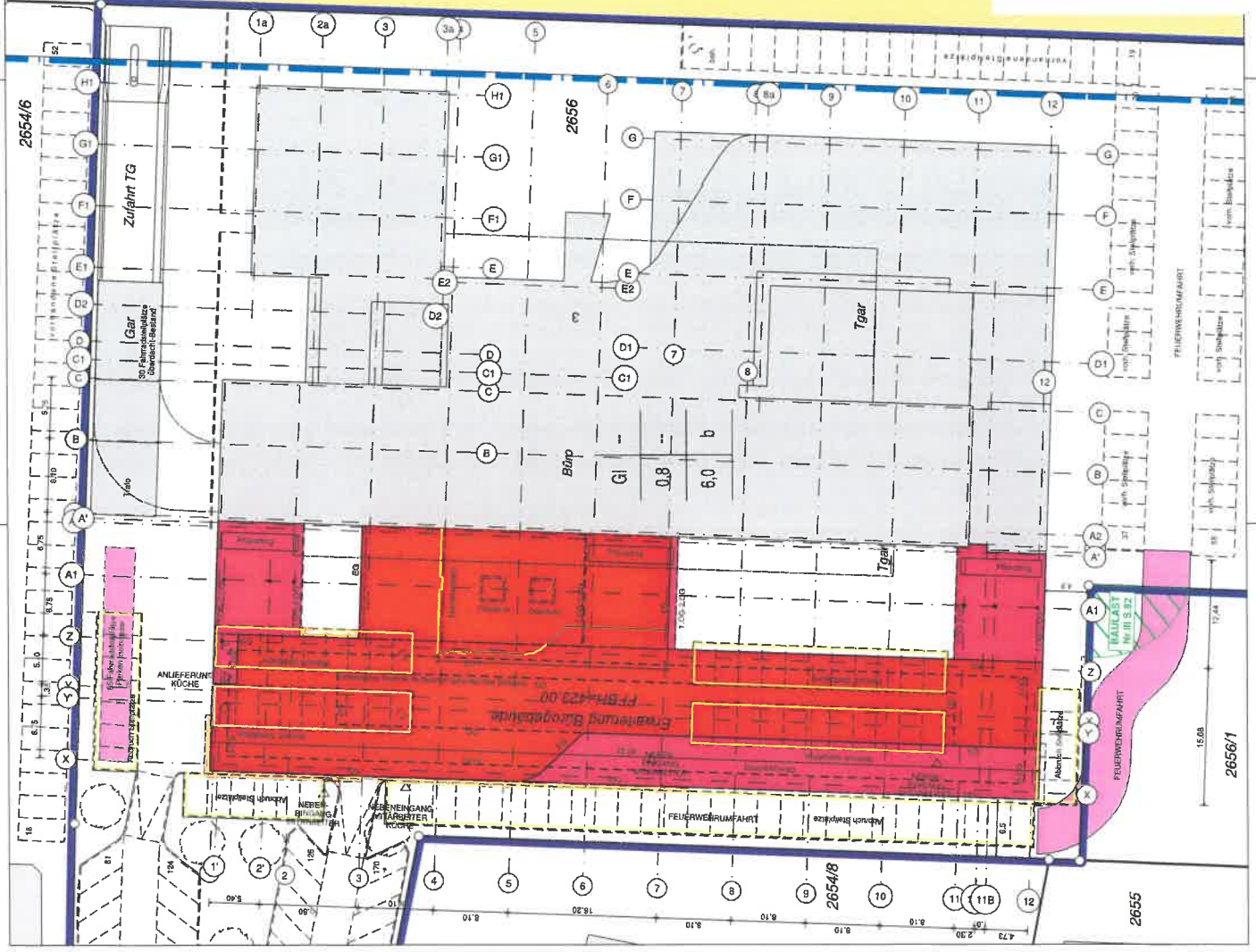

Berechnung der Tiefe der Abstandsflächen
im Industriegebiet (GI) = 0,125 x Wandhöhe
Die Abstandsflächen liegen auf dem Grundstück.

Evid.unterirdische Versorgungsleitungen und
dgl. sind dem Planfänger nicht bekannt
und im vorliegenden Plan nicht enthalten.

Maßstab: 1 : 500

gefördert:
Untergruppenbach, den 12.02.2018

Käser Ingenieure
Käser Ingenieure
Käser & Co. KG
Kirchstraße 5, 74199 Untergruppenbach
Tel.: 07131 75829 0 - D Fax: - 26
www.kaeser-ingenieur.de
Oberrheinische Ingenieurkammer
Obj. Nr. 190100000000000000
Obj. Nr. 190100000000000000
Obj. Nr. 190100000000000000
Obj. Nr. 190100000000000000

Vermessung - Stadtplanung
Beratende Ingenieure

Unsere Ingenieurbüros in Ihrer Nähe:
Heilbronn, Heilbronn, Löffelholz & N., Pödinghausen, Schwäbisch Hall, Untergruppenbach

Der Plan ist unbeeidlich genehmigt. Vervielfältigung nur mit Zustimmung des Planstellers.

Plan: 330170930

Ansicht Nord

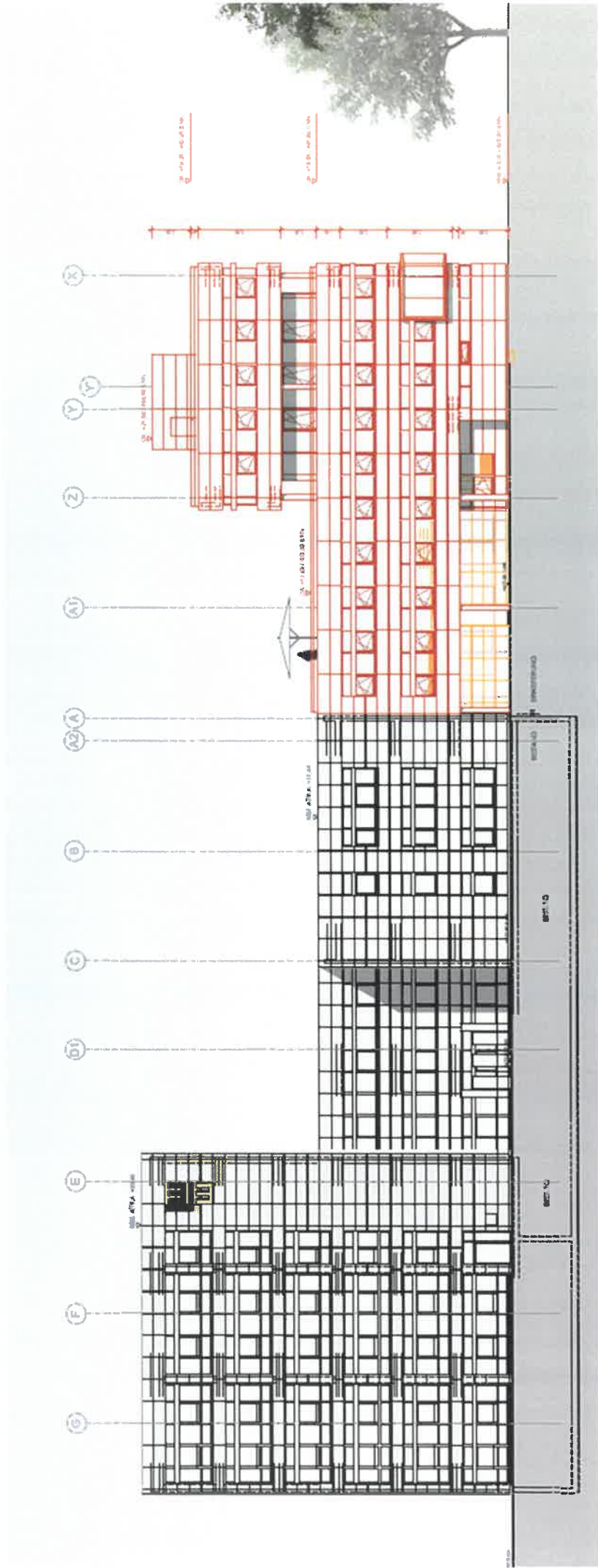

Ansicht Süd

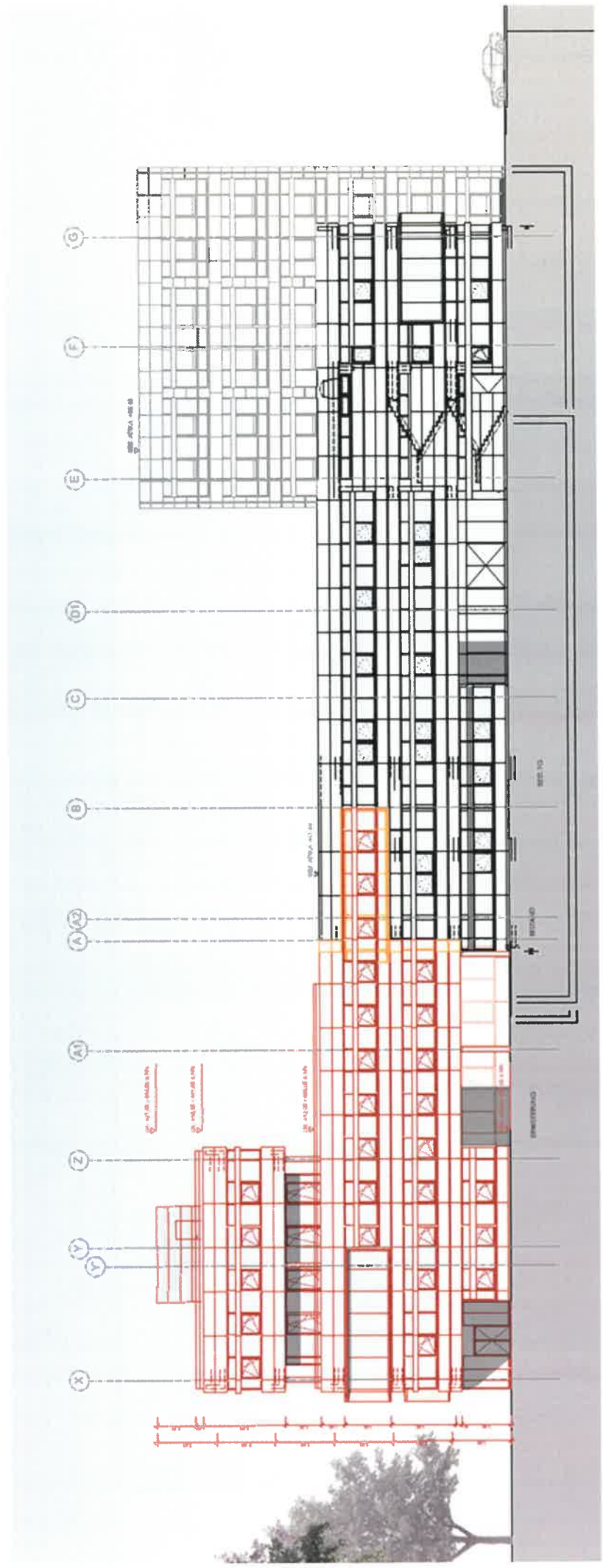

Ansicht West

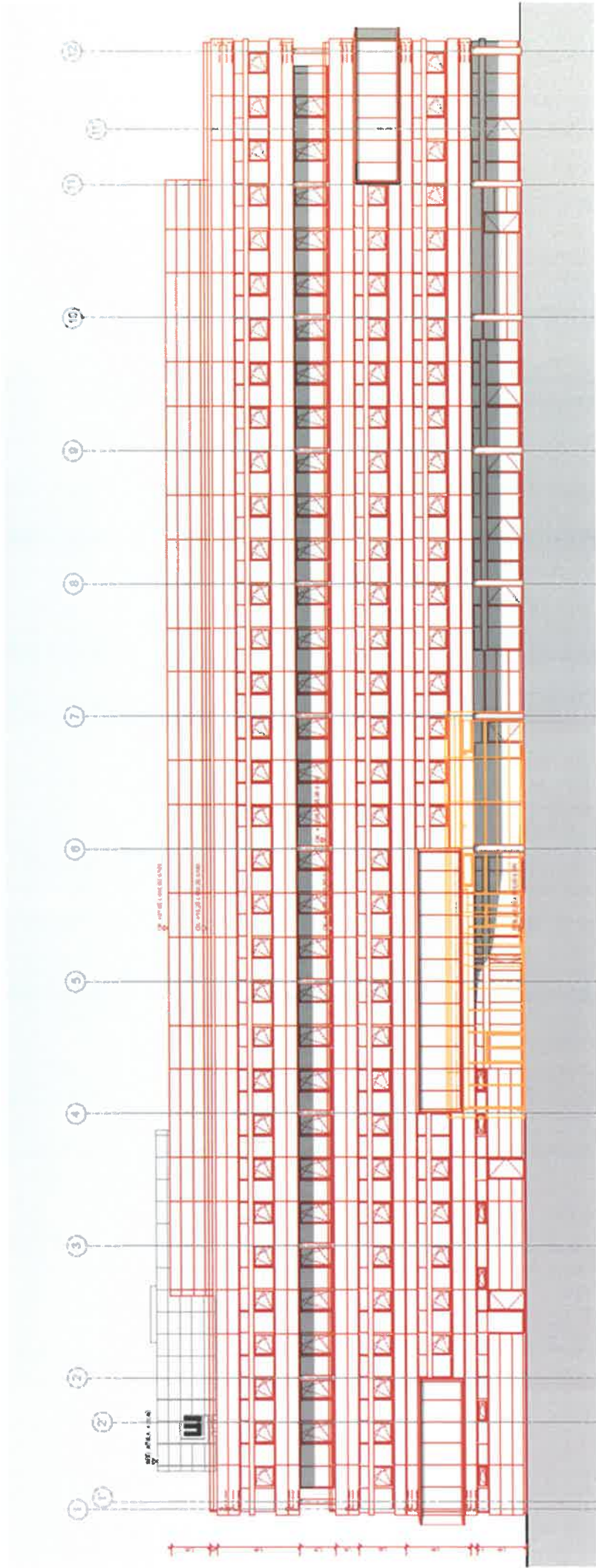

Stadt/Gemeinde Satteldorf
 Gemarkung und Flur Satteldorf
 Landkreis Schwäbisch Hall

LAGEPLAN
 - zeichnerischer Teil -
 zum Bauantrag (§ 4 LBOVVO)

Nord



Auszug aus dem Liegenschaftskataster
 und Einzeichnung nach § 4 LBOVVO

Gefertigt:

Satteldorf, den 20.03.18

Der Sachverständige



Bürgermeister
 Satteldorf
 Eingeg. 21. März 2018

Ingenieur
Wolfgang Hecker
 Sachverständiger nach
 § 5 Abs. 3 LBOVVO B-W
 Dahlienweg 27
 74589 Satteldorf
 Telefon 079 51 / 75 74
 Telefax 079 51 / 433 23
 hecker.satteldorf@t-online.de
 Beratender Ingenieur VBI
 Vermessung · BDB

Maßstab 1 : 500



INGENIEURBÜRO WOLFGANG HECKER

Beratender Ingenieur VBI
 Mitglied der Ingenieurkammer Baden-Württemberg

Dahlienweg 27 · 74589 Satteldorf · Tel. 079 51 / 75 74 · Fax 079 51 / 433 23 · hecker.satteldorf@t-online.de

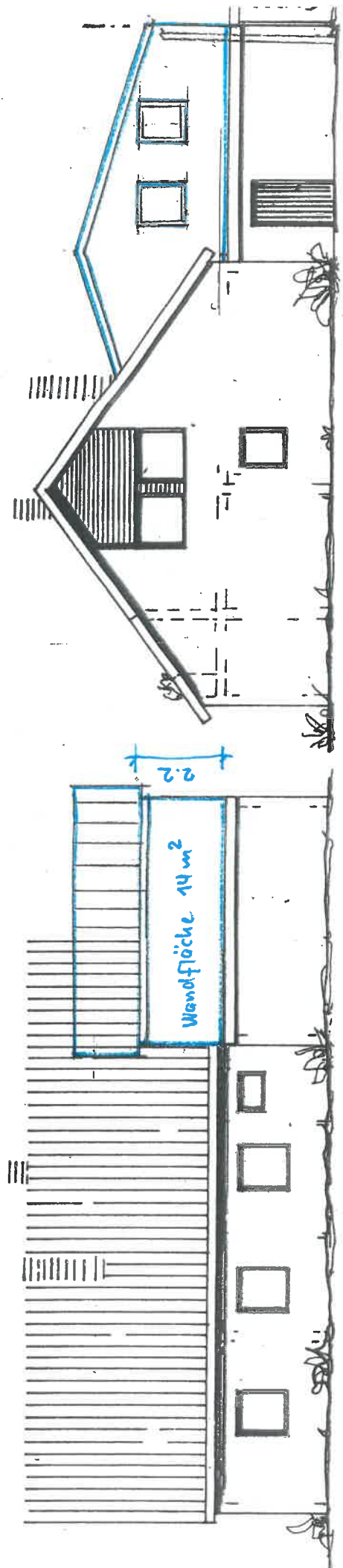

NORDSEITE

OSTSEITE

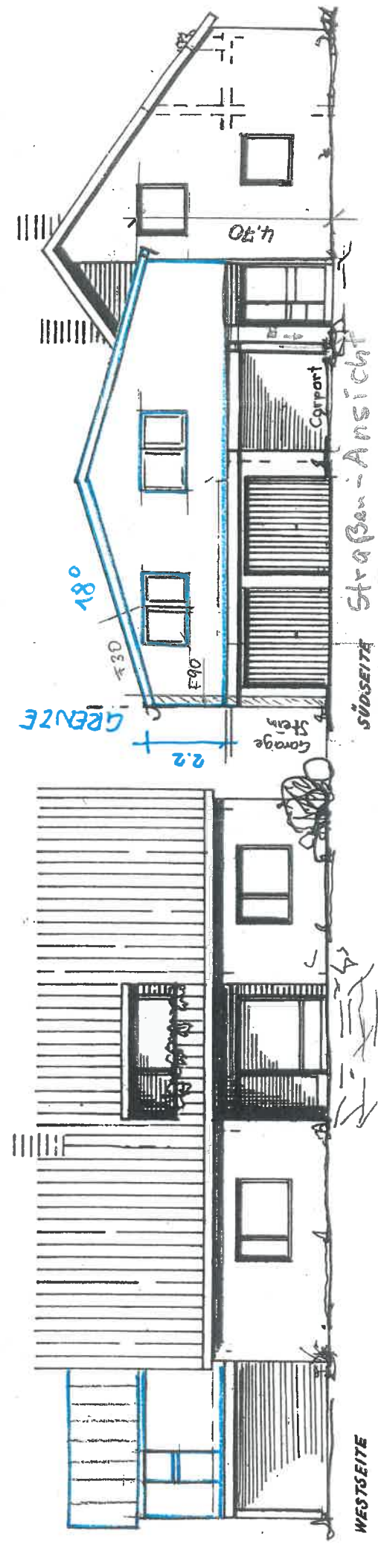

SÜDSEITE Straßen-Ansicht

WESTSEITE

| | | | |
|---------------------------------|----|-----|----|
| Bürgermeisteramt Sattel Dorf | | | |
| eingep. 24. März 2008 | | | |
| I | II | III | IV |

20.3.18
 ÜRO HECKER
 LENWEG 27
 SATTEL DORF
 17951 - 7574
 T.051 - 49323