

**Gemeinde Satteldorf**

**Landkreis Schwäbisch Hall**

## **B e r a t u n g s u n t e r l a g e**

Reg.Nr.: I-632.201/ah

**Öffentliche Gemeinderatssitzung am 20. Juli 2020**

**TOP 7:       Bauanträge**

- a) Neubau eines Doppelwohnhauses mit Garage,  
Flst. Nr. 689/29, Gemarkung Ellrichshausen

a) Neubau eines Doppelwohnhauses mit Garage, Flst. Nr. 689/29, Ellrichshausen

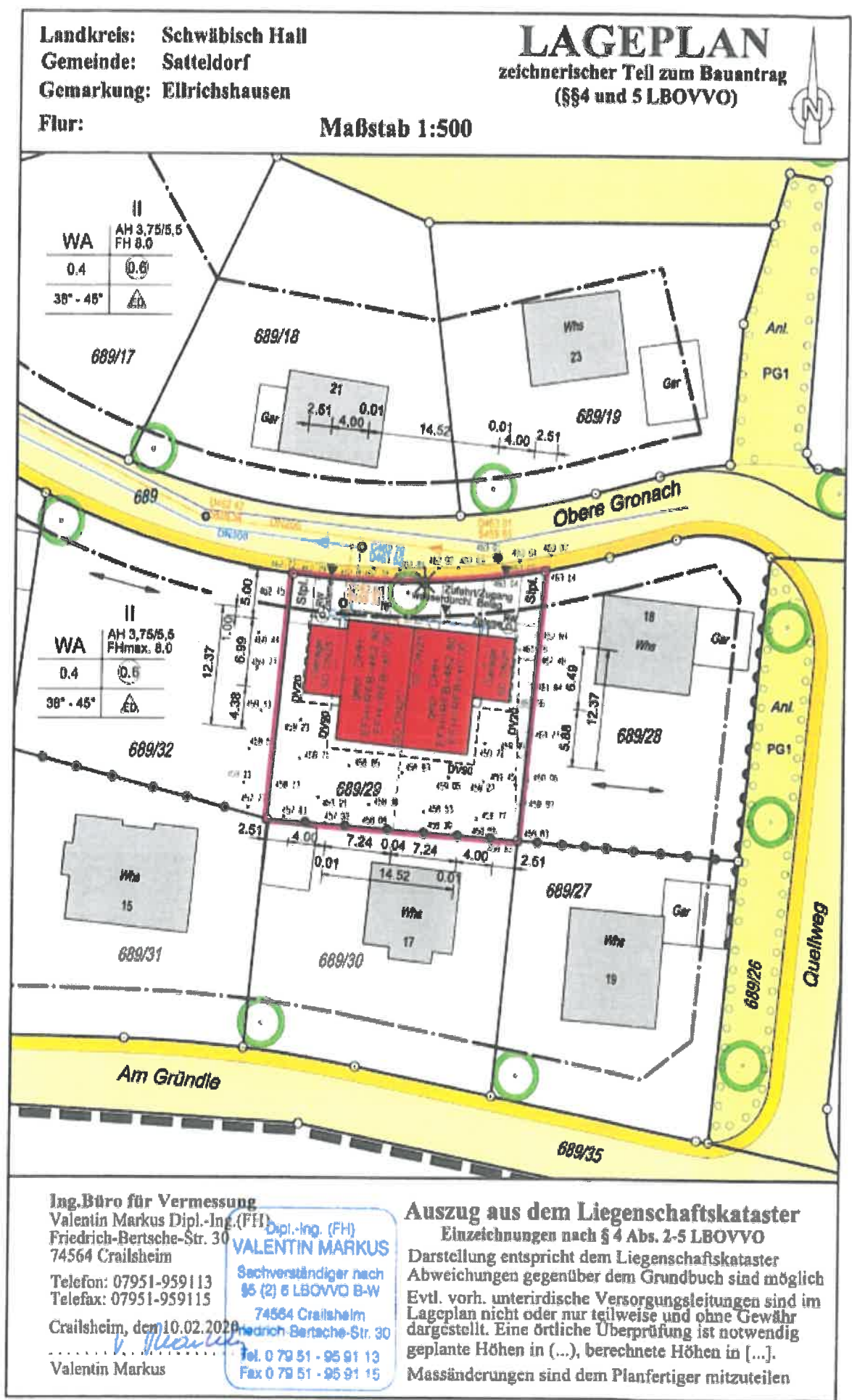

a) Neubau eines Doppelwohnhauses mit Garage, Flst. Nr. 689/29, Ellrichshausen

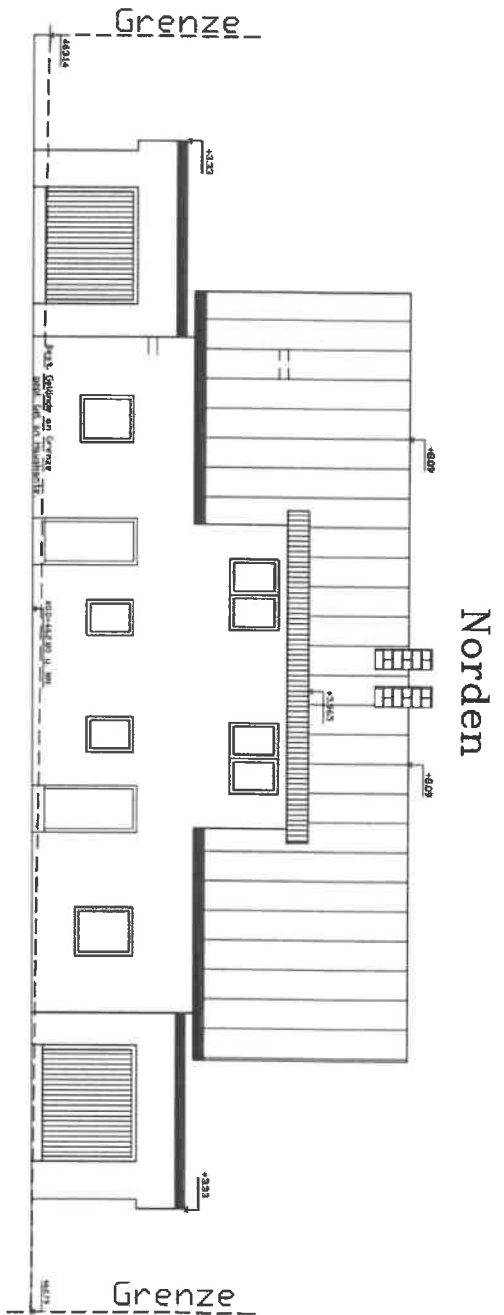

Bauvorhaben :

Doppelwohnhaus mit 2 PKW Garagen  
 Flurstück Nr. 689/29  
 74589 Satteldorf Ellrichshausen

Bauherr :

Schnitt A-A

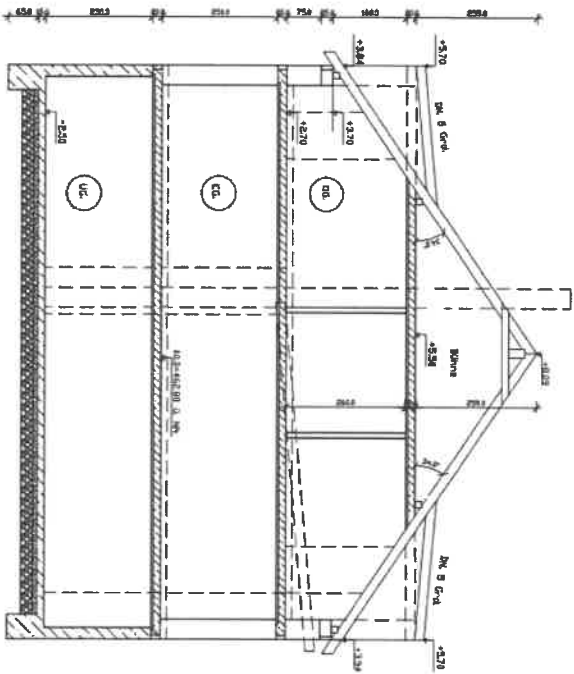

Planverfasser :

Dipl. Ing. (FH.), Martin Hesch  
 Amselweg 6  
 74564 Crailsheim

Ansicht Norden  
 Schnitt A-A



a) Neubau eines Doppelwohnhauses mit Garage, Flst. Nr. 689/29, Ellrichshausen

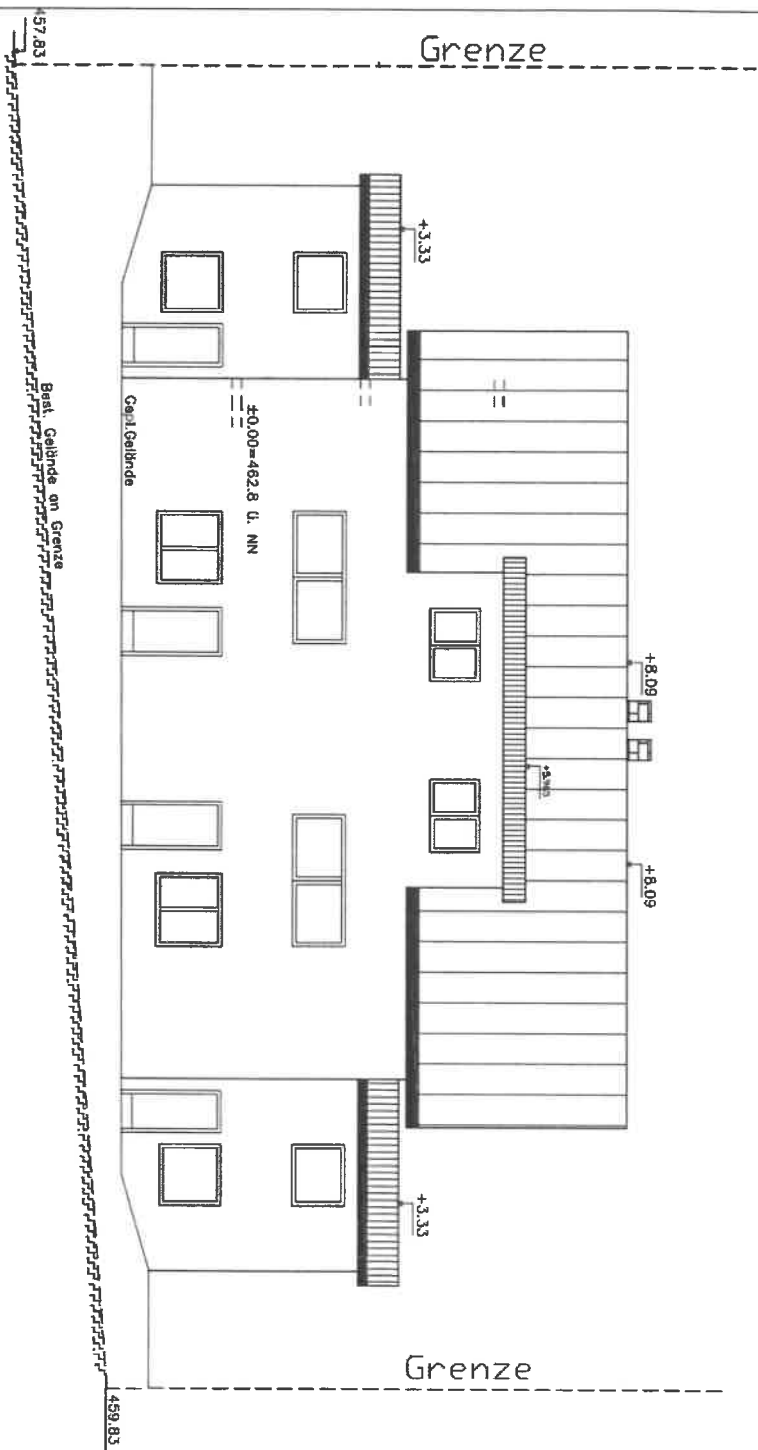

Süden

Bauvorhaben :

Doppelwohnhaus mit 2 PKW Garagen  
Flurstück Nr. 689/29  
74589 Satteldorf Ellrichshausen

Bauherr :

Planverfasser :

Dipl. Ing.(FH.), Martin Hesch  
Anselweg 6  
74564 Crailsheim

Ansicht  
Süden

24.08.2010

a) Neubau eines Doppelwohnhauses mit Garage, Flst. Nr. 689/29, Ellrichshausen

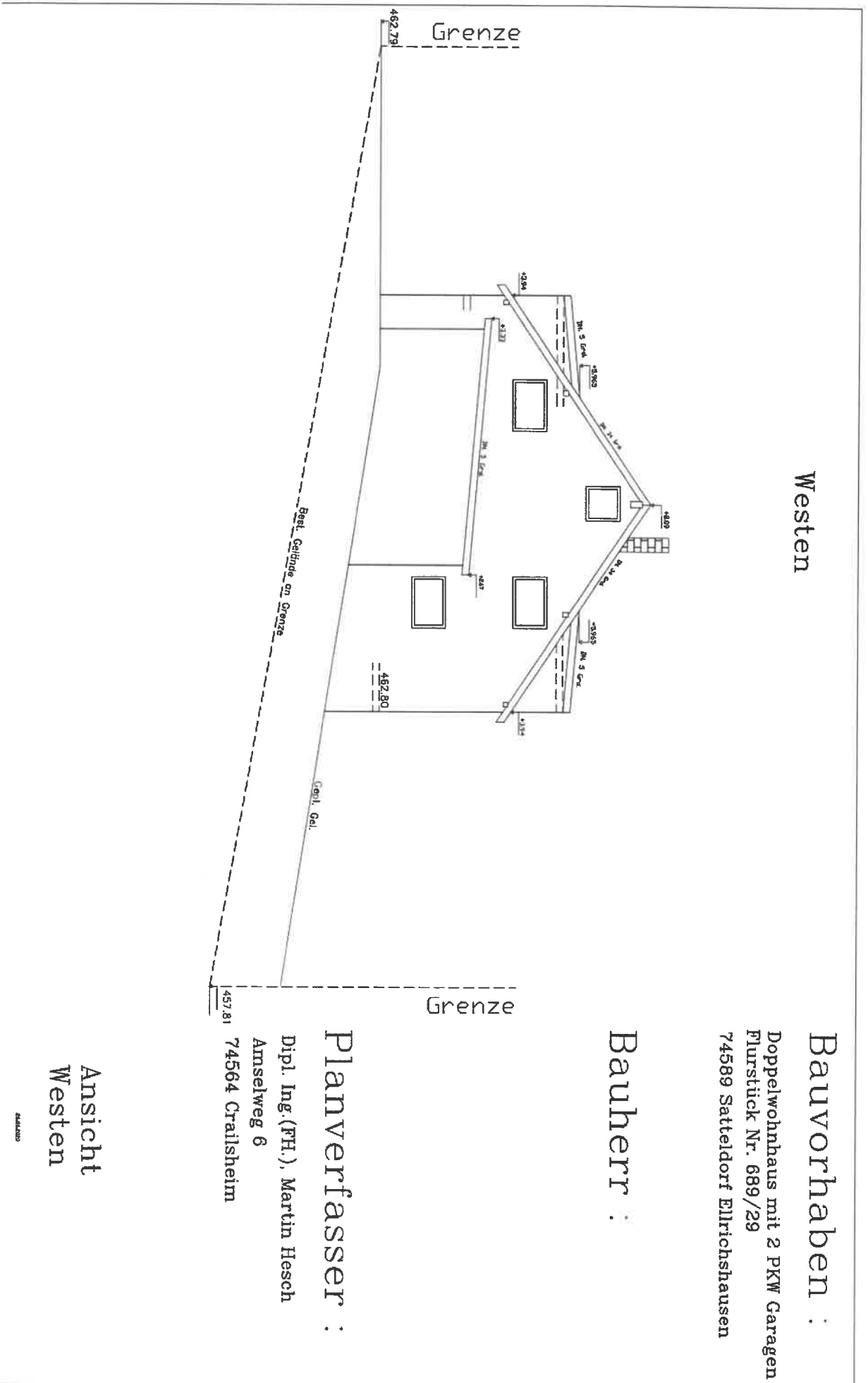

Westen

Bauvorhaben :

Doppelwohnhaus mit 2 PKW Garagen  
Flurstück Nr. 689/29  
74589 Satteldorf Ellrichshausen

Bauherr :

Planverfasser :

Dipl. Ing. (FH.), Martin Hesch  
Anselweg 6  
74564 Crailsheim

Ansicht  
Westen

AMALABO