

Gemeinde Satteldorf

Landkreis Schwäbisch Hall

B e r a t u n g s u n t e r l a g e

Reg.Nr.: I-632.201/ah

Öffentliche Gemeinderatssitzung am 12. Oktober 2020

TOP 3: Bauanträge

Neubau Winterstall für Weiderinder mit Folienhalle und 2
Kammerfahrstilo, Flst. Nr. 339, Gemarkung Gröningen

Neubau Winterstall für Weiderinder mit Folienhalle und 2 Kammerfahrtsilo, Flst. Nr. 339, Gemarkung Gröningen

Graph. Datenauszug vom 18.06.2020 G9309906
 Geobasisdaten © L.G.I., www.lg-bw.de
 Der Wert des Punktes ist zu beachten. Aufbereitet durch Landbau Süd Ingenieurbüro Fertighaus GmbH

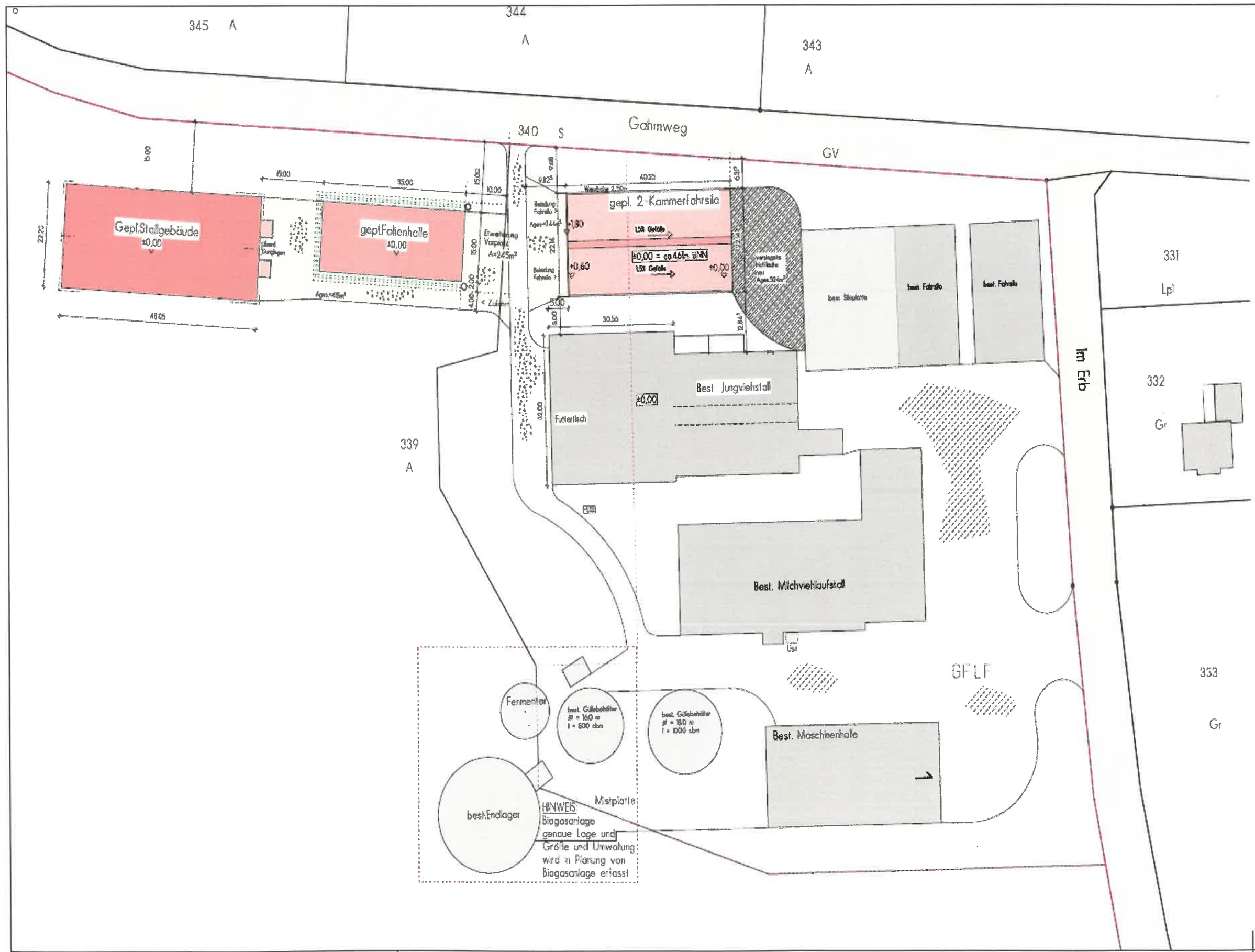

HINWEIS:
 Biogasanlage
 genaue Lage und
 Größe und Umwallung
 wird in Planung von
 Biogasanlage erfasst

Kreis: Schwäbisch-Hall
 Gemeinde: Satteldorf-Gröningen
 Gemarkung: Gröningen
 Flur: Vorderes Erbe
 Flurstück: 339

Bauvorhaben	Neubau Winterstall für Weiderinder, Folienhalle und 2 Kammerfahrtsilo		Anerkannt Der Bauherr:
Baugrundst.	74589 Satteldorf-Gröningen, Gem. Gröningen Flur Vorderes Erbe, Flst.-Nr. 339		Hofmann
Bauherr:	Martius u. Stephanie Hofmann GbR Im Erb 74589 Satteldorf		Der Planverfasser:
Planbez.	LAGEPLAN	Maßstab: 1:500	<p>Landbau Süd Ingenieurbüro Fertighaus GmbH 71600 Aalen, Hohenstraße 31 Tel. 07361/82665-4 Fax: 07361/82665-5 Mail: info@landbausued.de</p>
Zeichner	Projekt-Nr.	Gefertigt:	
Ho./So	S2005 P109	28.09.2020	Jegliche Verwertung durch Vervielfältigung, Abbildung und Weitergabe an Dritte ist ohne Zustimmung des Überbringers untersagt und unterliegt der Verletzung §§14, 23 und 39 UrhG, und ist strafbar.

Neubau Winterstall für Weiderinder mit Folienhalle und 2 Kammerfahrtsilo, Flst. Nr. 339, Gemarkung Gröningen

ANSICHT VON SUDEN
gepl. Stallgebäude

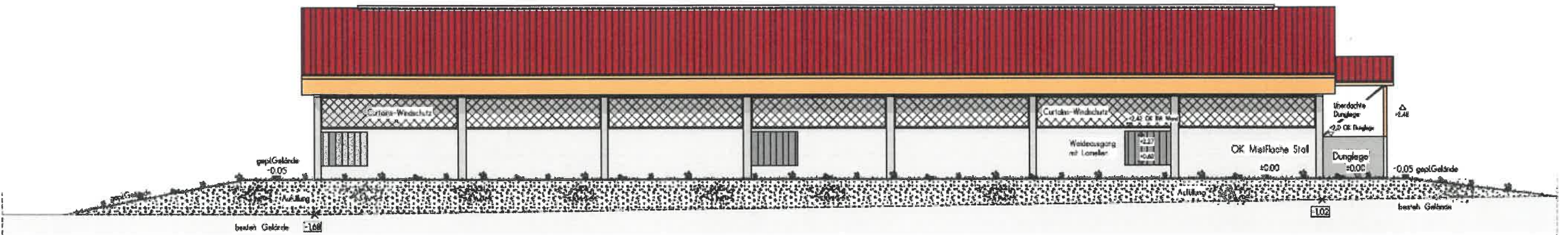

ANSICHT VON OSTEN
gepl. Stallgebäude

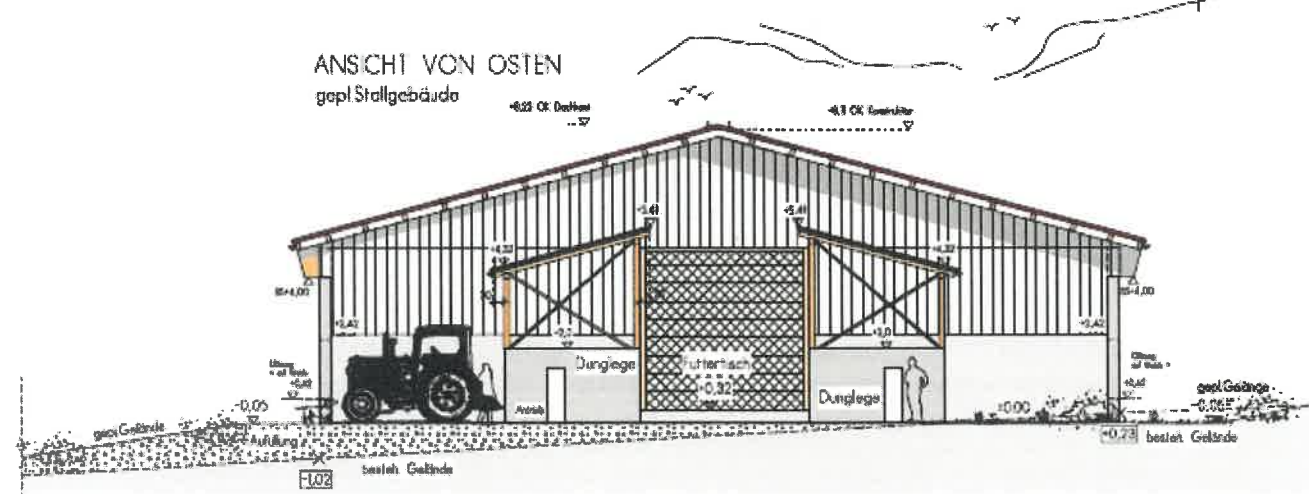

ANSICHT VON WESTEN
gepl. Stallgebäude

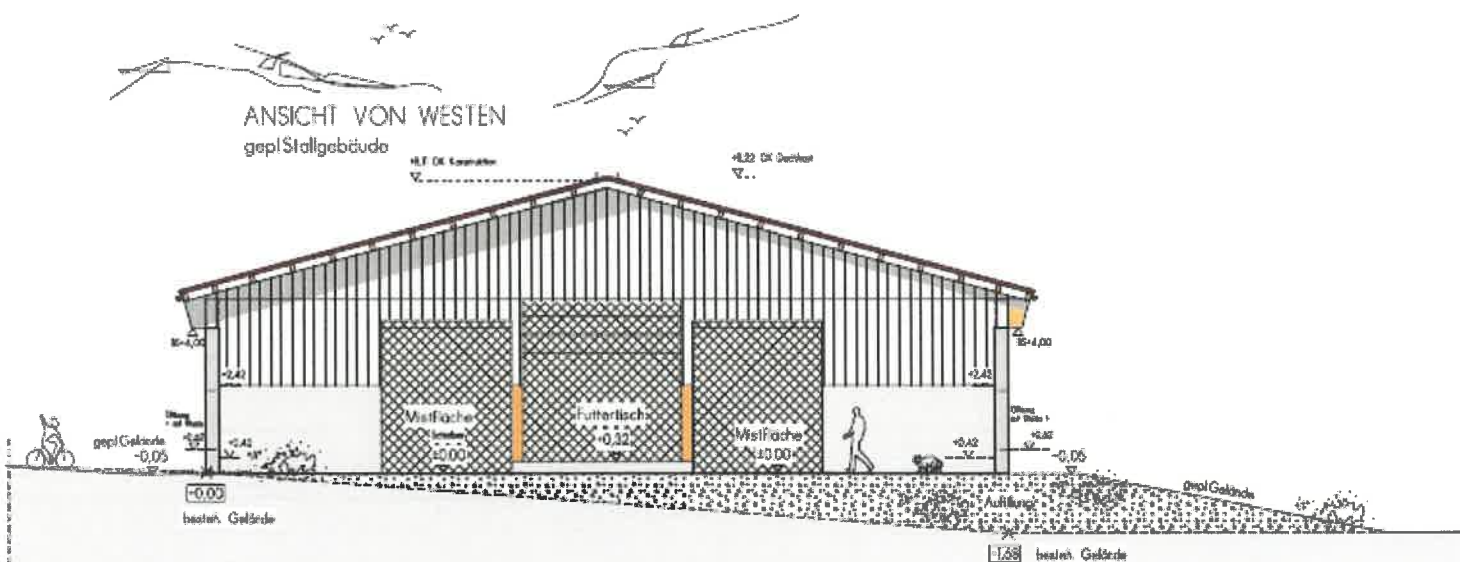

ANSICHT VON NORDEN
gepl. Stallgebäude



Kreis: Schwäbisch-Hall
Gemeinde: Satteldorf-Gröningen
Gemarkung: Gröningen
Flur: Vorderes Erbe
Hurstück: 339

Benutzer: Neubau Winterstall für Weiderinder, Folienhalle und 2 Kammerfahrtsilo		Architekt: Der Bauherren	
Baugrunder: 74589 Satteldorf-Gröningen, Gem. Gröningen, Flur Vorderes Erbe, Flst. Nr. 339		Hofname:	
Bauherr: Markus + Stachana Hofmann GeR, In Erb. I, 74589 Satteldorf		Der Planverfasser:	
Mastab: Ansichten Rinderstallgebäude		Maßstab: 1 : 100	
Zustand: Hb./Sa.	Projekt-Nr.: 82005 PL0	Geleitet: 28.09.2020	



jede Veränderung durch Vervielfältigung, Abänderung und Weitergabe an Dritte ist ohne Zustimmung des Urhebers untersagt und verstößt gegen die Bestimmungen des Urheberrechts, die in der Urkunde enthalten sind.

Neubau Winterstall für Weiderinder mit Folienhalle und 2 Kammerfahrtsilo, Flst. Nr. 339, Gemarkung Gröningen

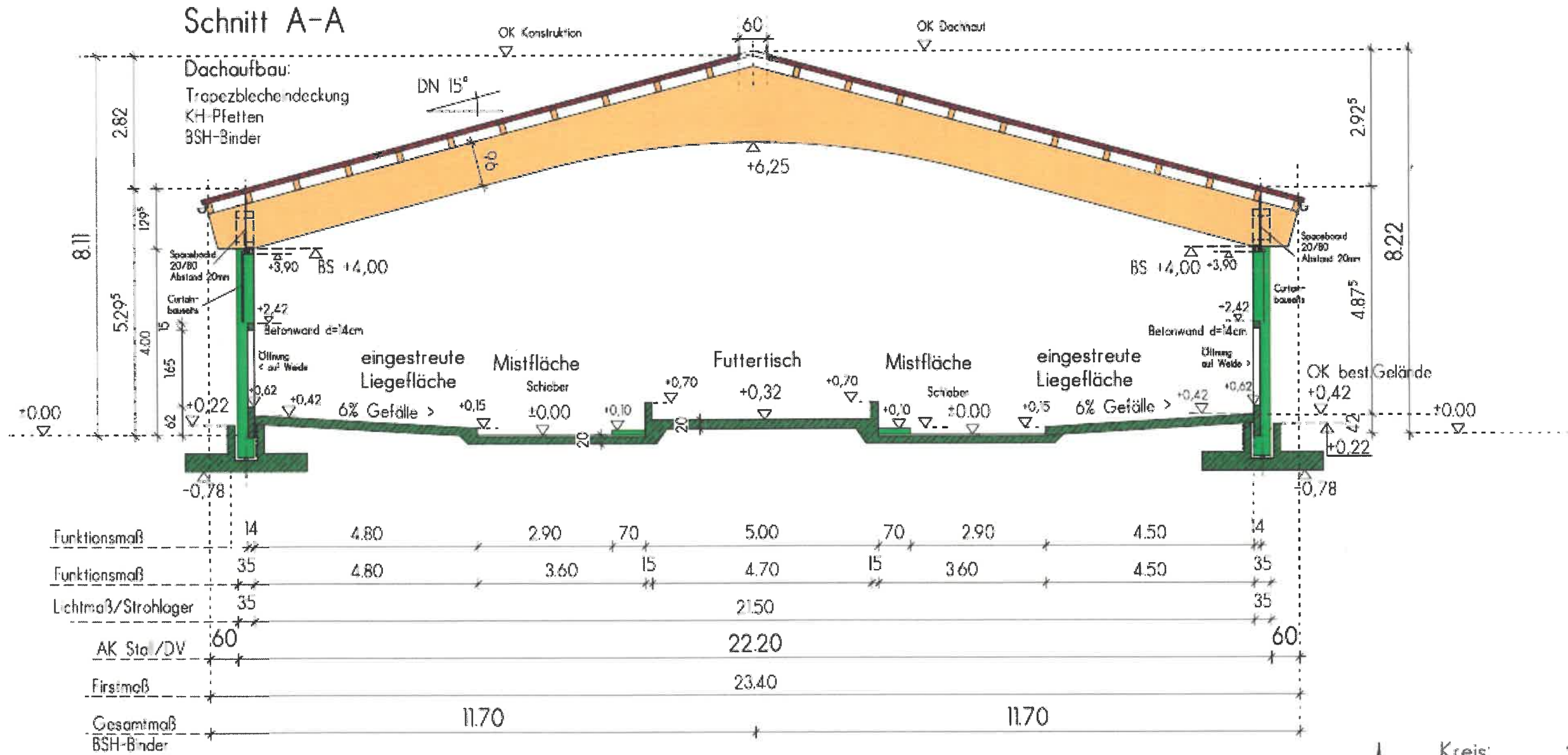

Kreis: Schwäbisch Hall
 Gemeinde: Satteldorf-Gröningen
 Gemarkung: Gröningen
 Flur: Vorderes Erbe
 Flurstück: 339

Bauvorhaben: Neubau Winterstall für Weiderinder, Folienhalle und 2 Kammerfahrtsilo		Anerkannt Der Bauherr:	
Baugrundst.: 74589 Satteldorf-Gröningen, Gem.Gröningen Flur Vorderes Erbe, Flst-Nr. 339		Hofmann	
Bauherr: Markus u. Stephanie Hofmann GbR Im Erb 1, 74589 Satteldorf		Der Planverfasser:	
Planbez.: SCHNITT A-A Rinderstallgebäude	Maßstab: 1 : 100	Landbau Süd Ingenieurbüro Fertigbau GmbH 73430 Aalen, Hopfenstraße 31 Tel. 07361/52895-0 Fax -20 Mail: info@landbausued.de	
Zeichen: Ito./Se.	Projekt-Nr. S2005 PL12		Gefertigt: 28.09.2020
Jegliche Verwertung durch Vervielfältigung, Ablichtung und Weitergabe an Dritte ist ohne Zustimmung des Urhebers untersagt und unterliegt der Verletzung §§14, 23 und 39 UrhG, und ist somit strafbar			

Neubau Winterstall für Weiderinder mit Folienhalle und 2 Kammerfahrtsilo, Flst. Nr. 339, Gemarkung Gröningen

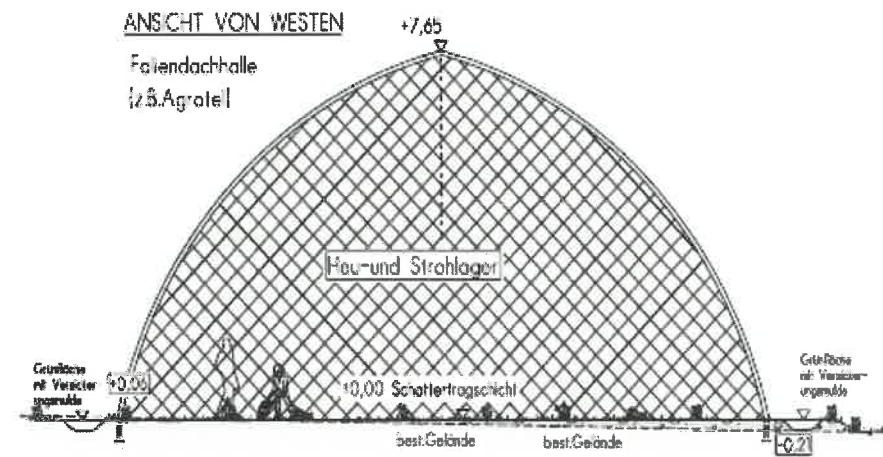
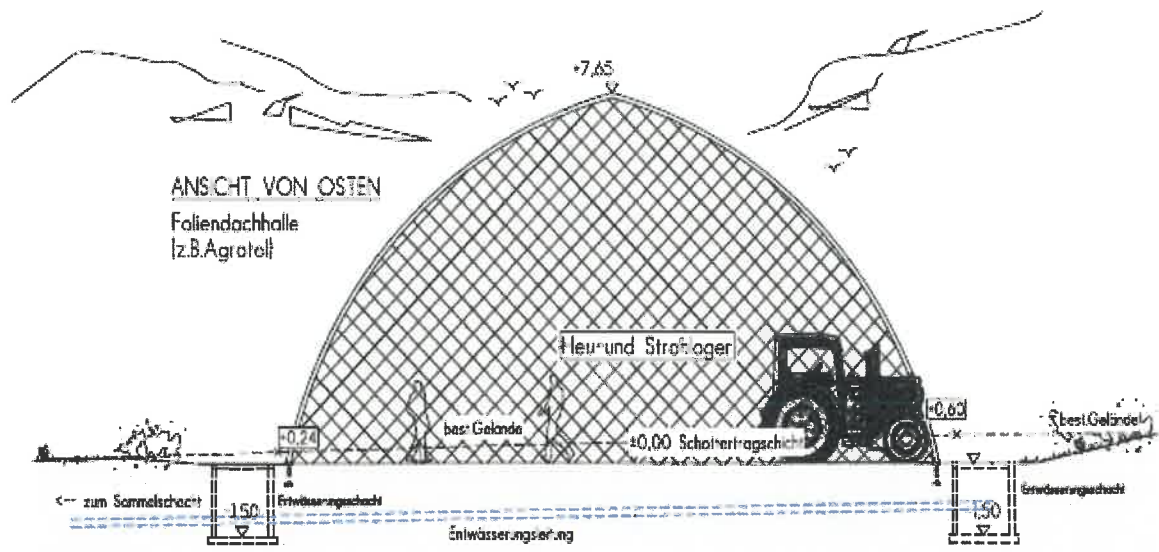
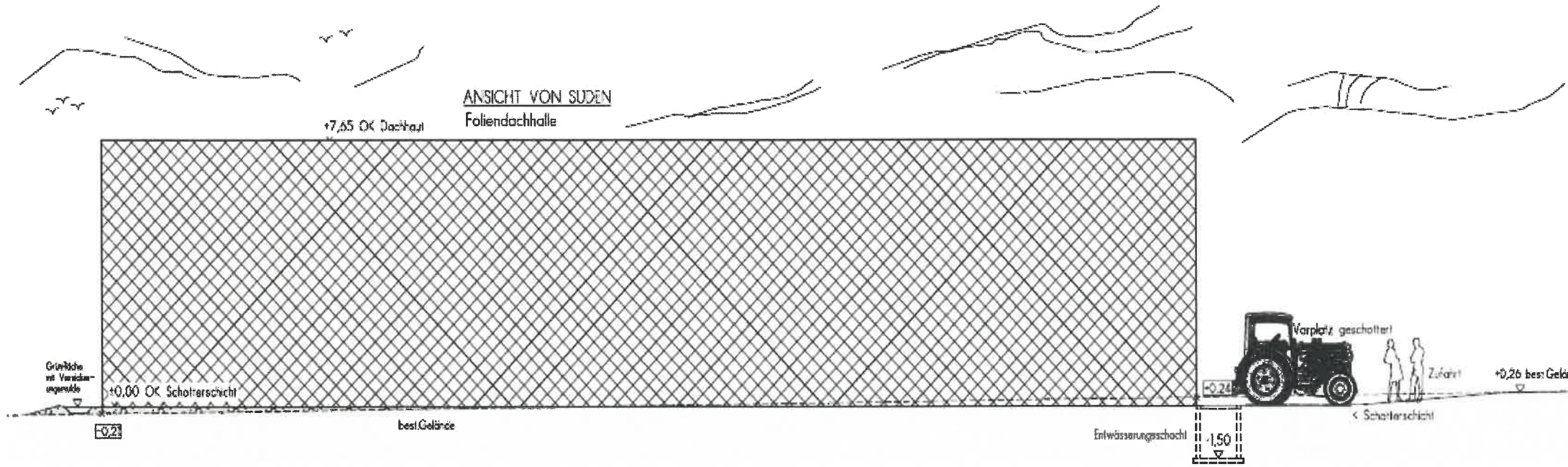

Kreis: Schwäbisch Hall
 Gemeinde: Satteldorf-Gröningen
 Gemarkung: Gröningen
 Flur: Vorderes Erbe
 Flurstück: 339

Bauprojekt:	Neubau Winterstall für Weiderinder, Folienhalle und 2 Kammerfahrtsilo	Anerkannt:	Der Bauherr:
Baugrund:	74589 Satteldorf-Gröningen, Gem.Gröningen Flur Vorderes Erbe, Flst.-Nr. 339	Holmann	
Bauher:	Markus u. Stephane Holmann GbR Im Erb. 1, 74589 Satteldorf	Der Planverfasser:	
Planbez.:	Ansichten Foliendachhalle	Maßstab:	1 : 100
Zeichen:	Projekt-Nr. S2005 PL7	Gefertigt:	28.09.2020
Ho./Se:			

Jegliche Verwertung durch Vervielfältigung, Ablichtung und Weitergabe an Dritte ist ohne Zustimmung des Urhebers untersagt und unterliegt der Verletzung §§ 14, 23 und 39 Urh-G. und ist somit strafbar.

Landbau Süd
 Ingenieurbüro für Agrarbau
 72438 Aulendorf, Hauptstraße 11
 Tel. 07141 92200-0 Fax. 07141 92200-1
 Mail: info@landbausued.de

Neubau Winterstall für Weiderinder mit Folienhalle und 2 Kammerfahrtsilo, Flst. Nr. 339, Gemarkung Gröningen

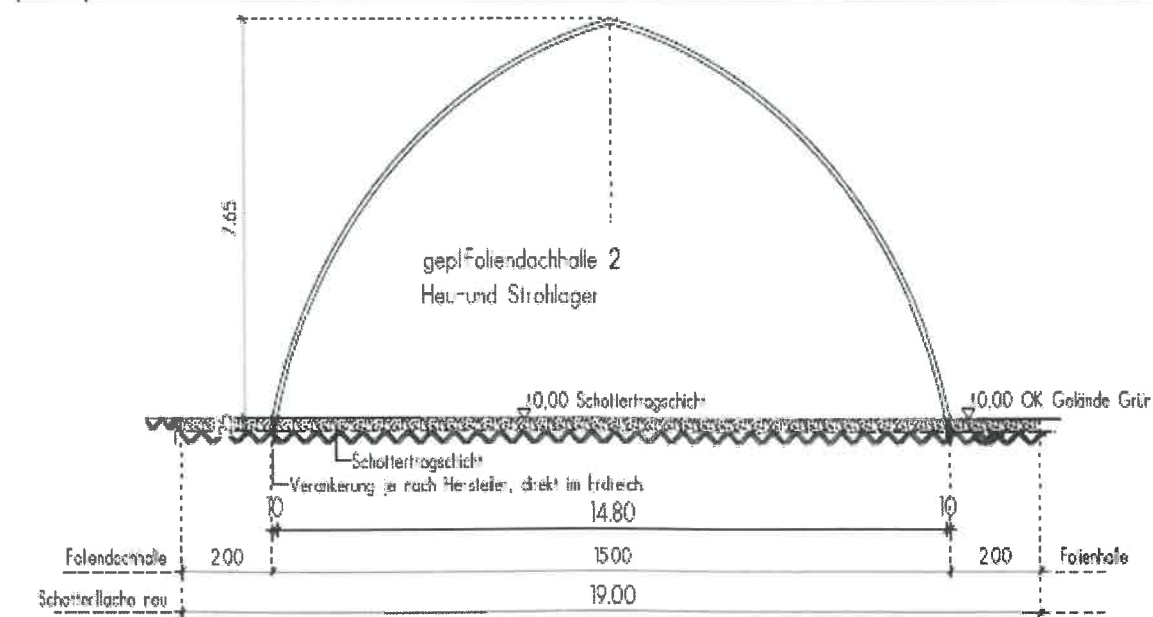
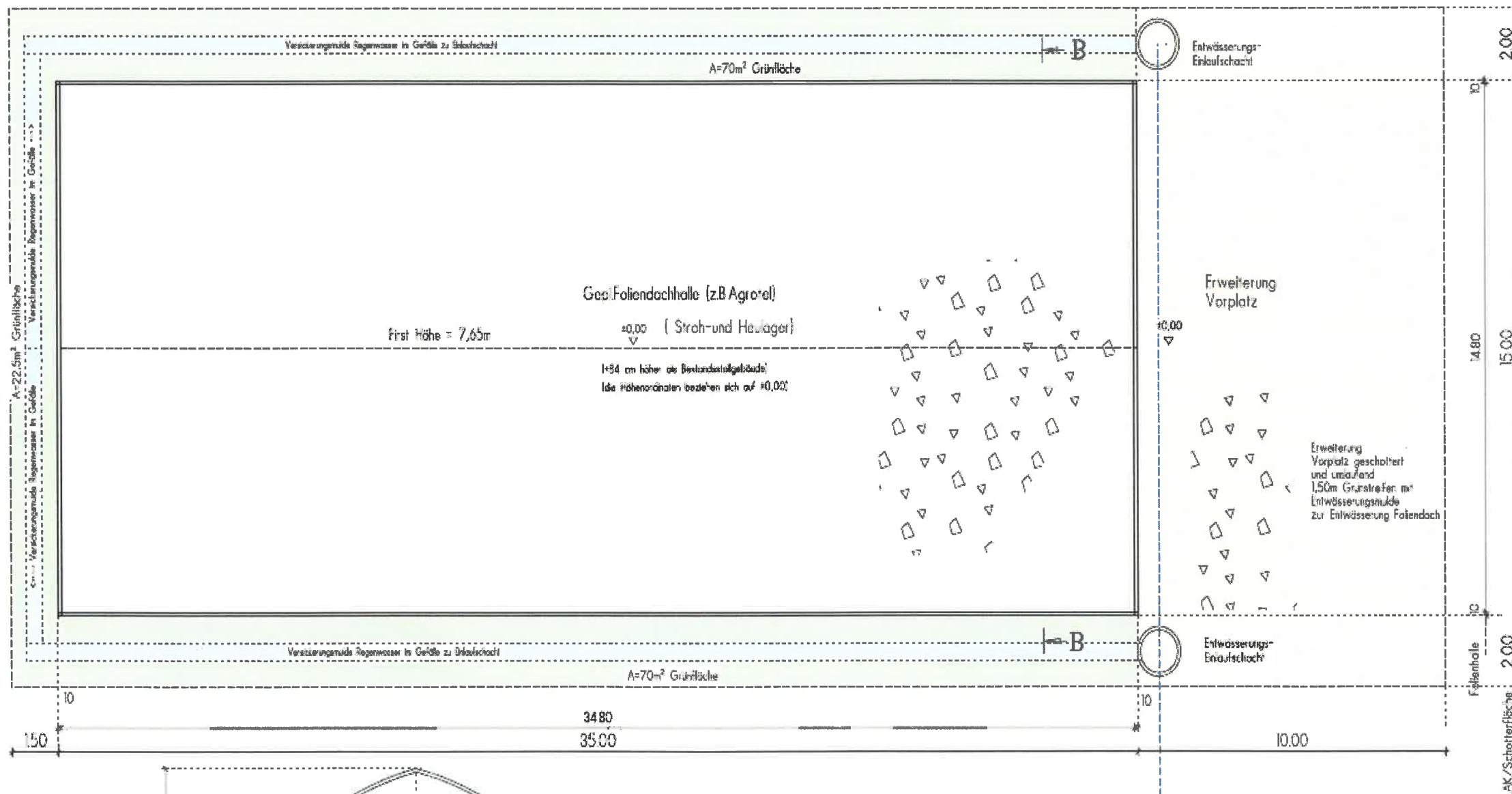

Kreis: Schwäbisch Hall
 Gemeinde: Satteldorf-Gröningen
 Gemarkung: Gröningen
 Flur: Vorderes Erbe
 Flurstück: 339

Bauprojekt: Neubau Winterstall für Weiderinder, Folienhalle und 2 Kammerfahrtsilo		Anerkamt: Der Bauherr
Baugrundst.: 74589 Satteldorf-Gröninger, Gem. Gröninger Flur Vorderes Erbe, Flst-Nr. 339		Hofmann
Bauherr: Marius u. Stephanie Hofmann GbR im trb. l. 74589 Satteldorf		Der Planverleiher
Parbez.: GRUNDRISS SCHNITT B-B Folienhalle	Maßstab: 1:100	 Ingenieurbüro Fertighaus GmbH 72420 Aalen, Hohestraße 31 Tel. 07361 62205-0 Fax -20 Mail: info@landbausued.de
Zeichen: Ho./Se.	Projekt-Nr.: S2005 P.M Gefertigt: 28.09.2020	
Jegliche Verwertung durch Vervielfältigung, Ablichtung und Weitergabe an Dritte ist ohne Zustimmung des Urhebers untersagt und unterliegt der Verletzung § 17, 23 und 39 UrhG, und ist somit strafbar.		

Neubau Winterstall für Weiderinder mit Folienhalle und 2 Kammerfahrtsilo, Flst. Nr. 339, Gemarkung Gröningen

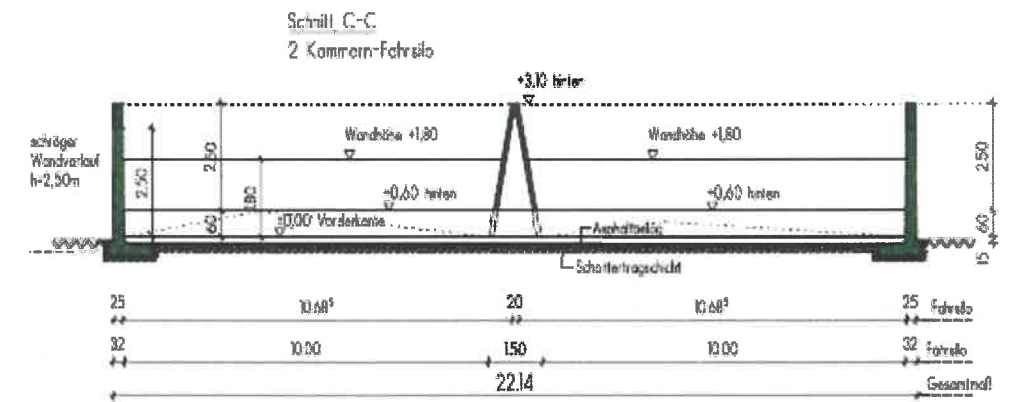
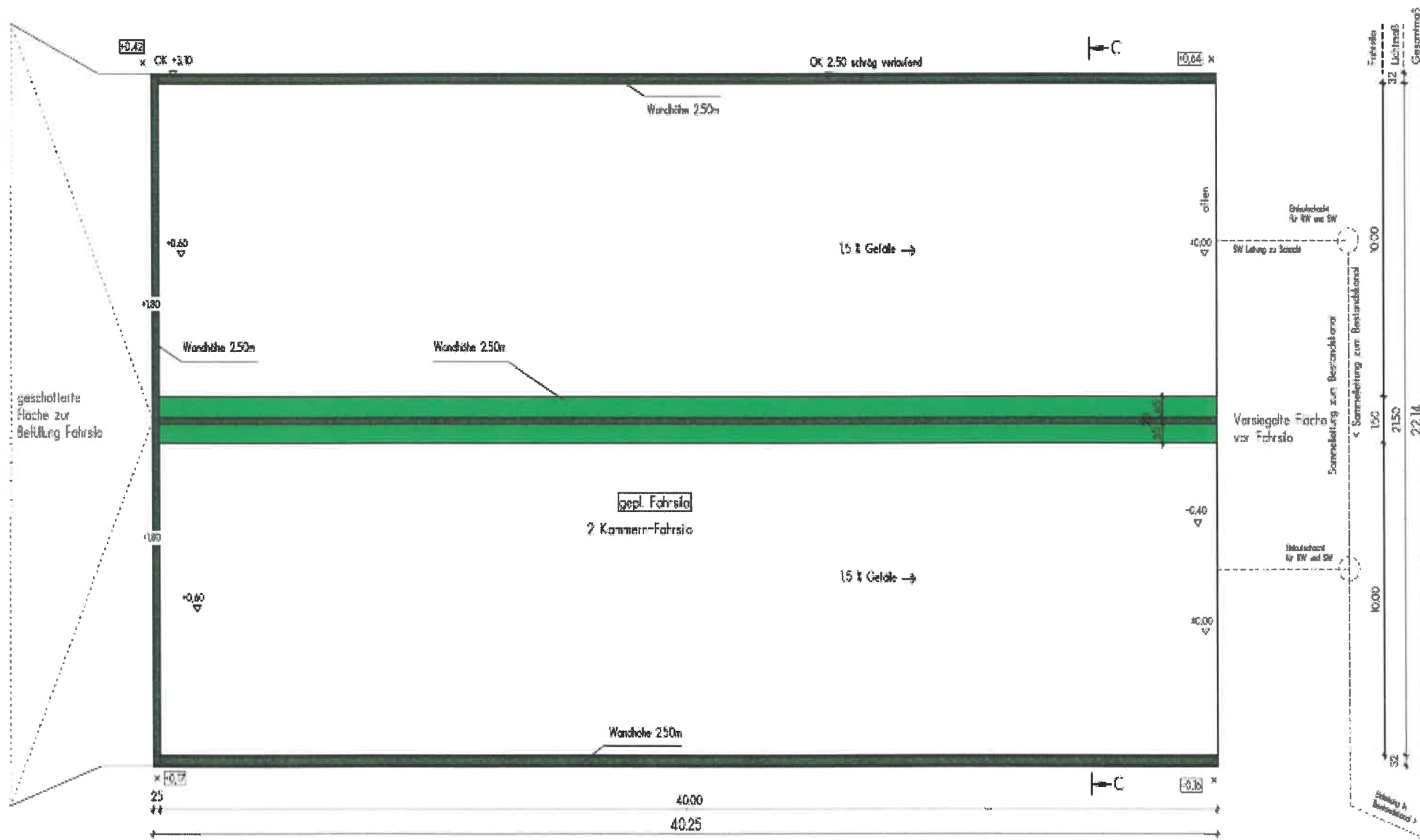

Kreis: Schwäbisch Hall
 Gemeinde: Satteldorf-Gröningen
 Gemarkung: Gröningen
 Flur: Vorderes Erbe
 Flurstück: 339

Bauprojekt: Neubau Winterstall für Weiderinder, Folienhalle und 2 Kammerfahrtsilo		Anerkannt: Der Bauberr:	
Baugrund: 74589 Satteldorf-Gröningen, Gem. Gröningen Flur Vorderes Erbe, Flst.-Nr. 339		Holmann	
Bauberr: Markus u. Stephanie Holmann GbR Im Erb. I. 74589 Satteldorf		Der Planverfasser:	
Planbez.: GRUNDRISS SCHNITT C-C Fahrtsilo		Maßstab: 1:100	
Zeichen Ho./Se.	Projekt-Nr. 52005 Pl. B	Gefertigt 28.09.2020	 <p>Landbau Süd Ingenieurbüro für Planung und Bau Fritz Beck, Ingenieurbüro 31 Tel. 071413316-0 Fax. 071413316-31 Mail: info@landbausud.de</p>
Jede Verwertung durch Vervielfältigung, Abridung und Weitergabe an Dritte ist ohne Zustimmung des Uebers untersagt und unterliegt der Vergütung §§12, 23 und 29 UrhG, und ist sonst strafbar.			