

**Gemeinde Satteldorf**

**Landkreis Schwäbisch Hall**

## **B e r a t u n g s u n t e r l a g e**

Reg.Nr.: II-632.201

**Öffentliche Gemeinderatssitzung am 08.November 2021**

**TOP 8:       Bauanträge**

- a) Umbau der ehemaligen Zimmereihalle,  
Im Beegfeld 25, Horschhausen  
Flst. Nr. 713/2, Gemarkung Ellrichshausen

- a) Umbau der ehemaligen Zimmereihalle,  
 Im Beegfeld 25, Horschhausen  
 Flst. Nr. 713/2, Gemarkung Ellrichshausen

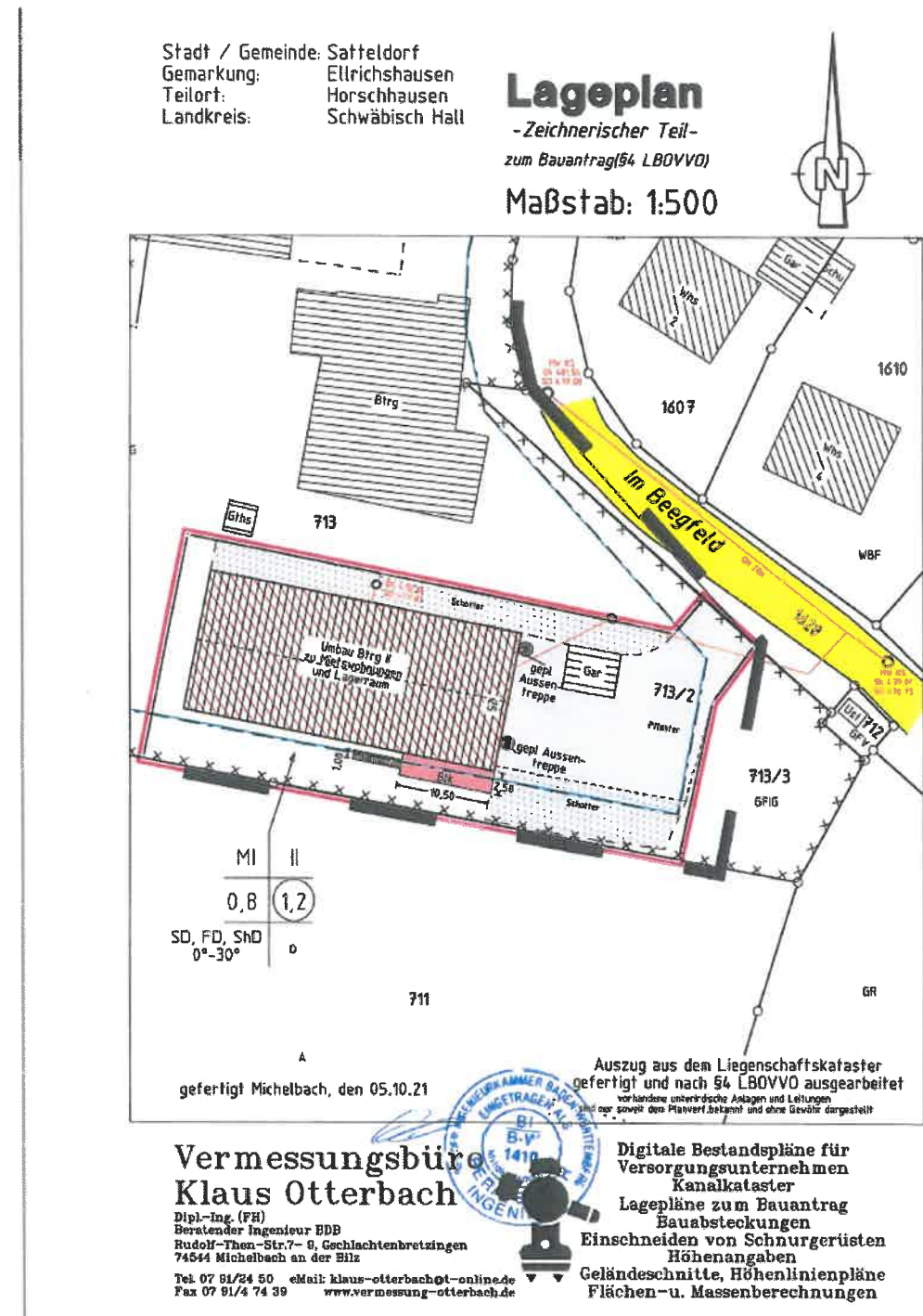

- a) Umbau der ehemaligen Zimmereihalle,  
 Im Beegfeld 25, Horschhausen  
 Flst. Nr. 713/2. Gemarkung Ellrichshausen

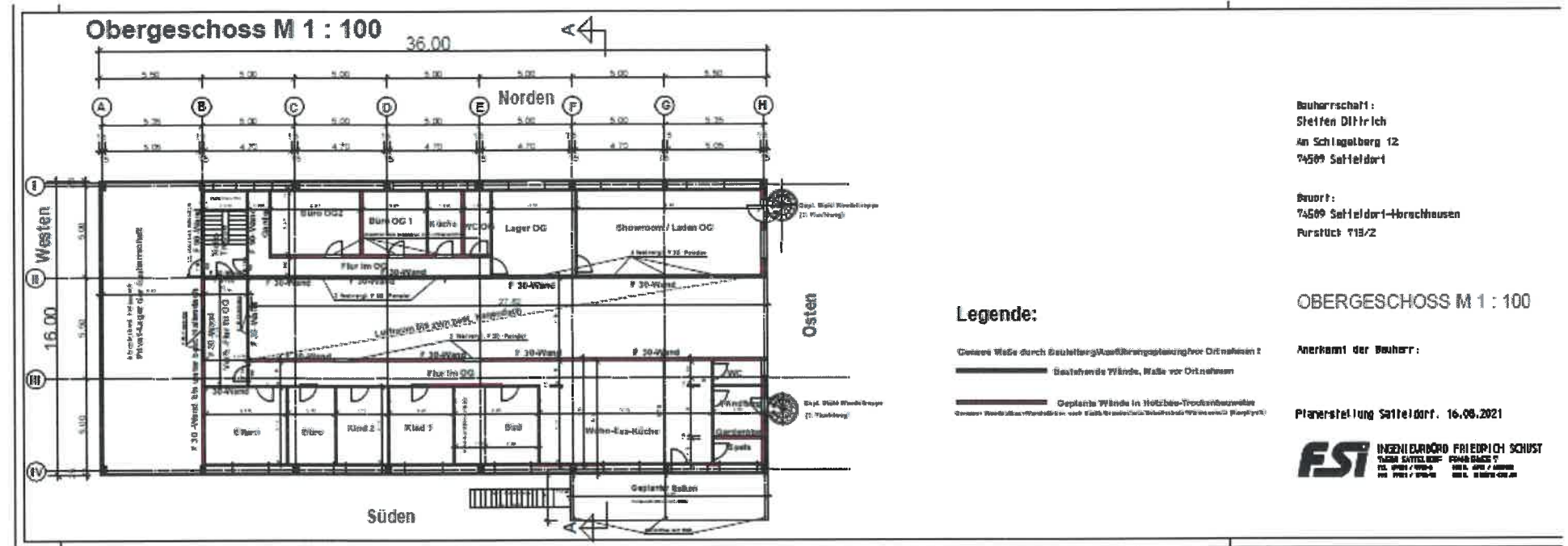

- a) Umbau der ehemaligen Zimmereihalle,  
 Im Beegfeld 25, Horschhausen  
 Flst. Nr. 713/2, Gemarkung Ellrichshausen

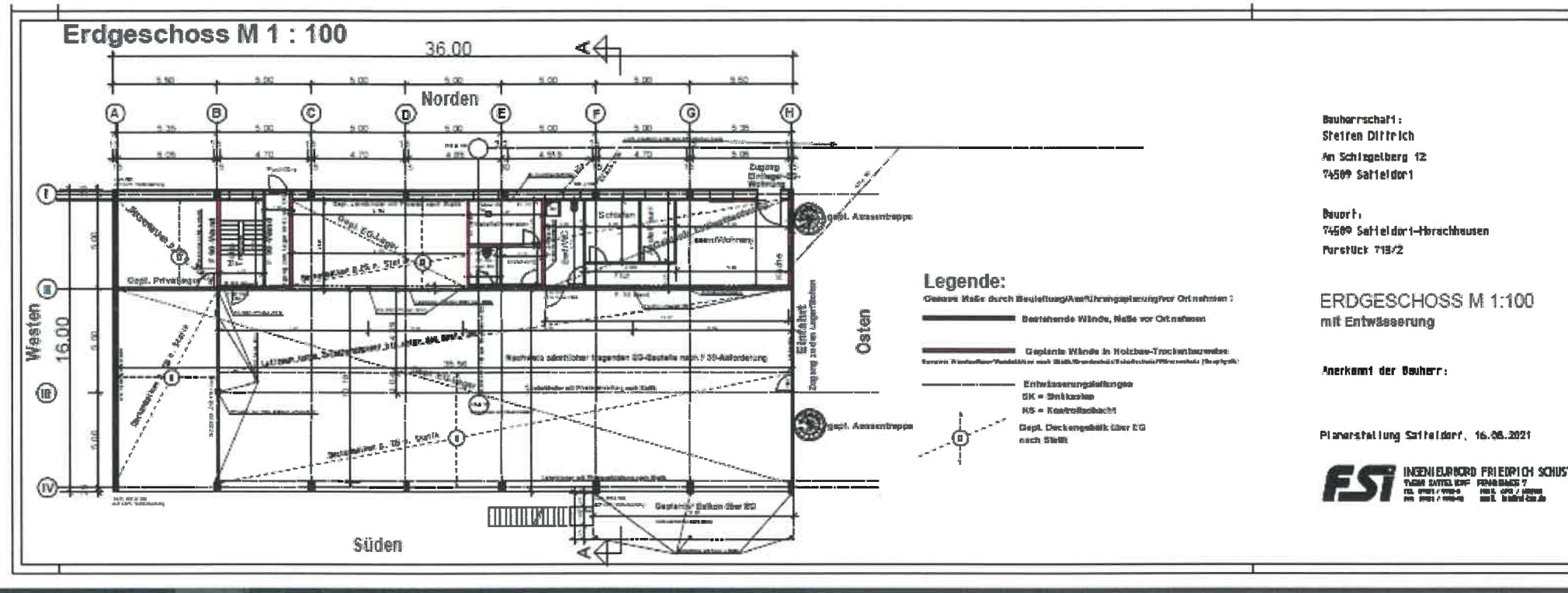





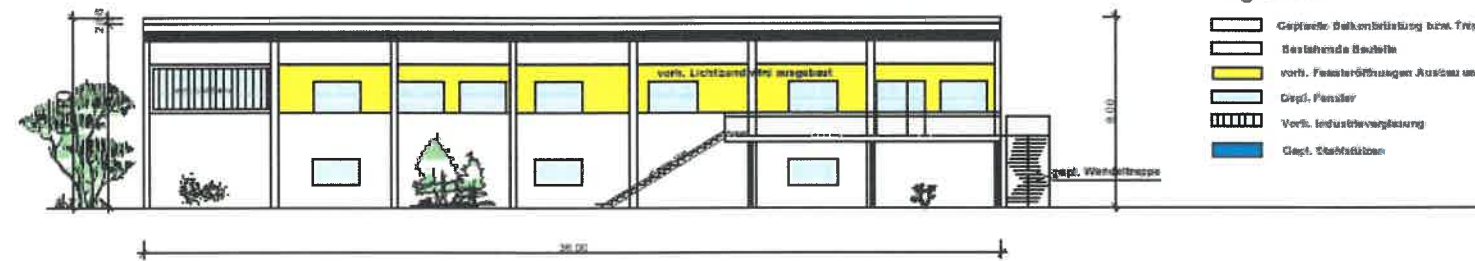

a) Umbau der ehemaligen Zimmereihalle,  
 Im Beegfeld 25, Horschhausen  
 Flst. Nr. 713/2, Gemarkung Ellrichshausen

Südansicht M 1 : 100



Legende:

-  Geplante Balkenbrüstung bzw. Treppengeländer
-  Bestehende Bauteile
-  vorh. Fensteröffnungen Ausbau und Einbau der Fassade
-  Gepl. Fenster
-  Vorh. Industriefensterung
-  Gepl. Stahlsäulen

Bauherrschaft:  
 Steffen Dittlich  
 Am Schmalberg 12  
 74509 Satteldorf

Beauftragter:  
 74509 Satteldorf-Horschhausen  
 Flurstück 713/2

Südansicht M 1 : 100

Anerkennung der Bauherr:

Planerstellung Satteldorf, 16.06.2021

**FSI** INGENIEURBÜRO FRIEDRICH SCHUST  
 TUUSSEN SATTELDORF 1  
 74509 SATTELDORF  
 07141 9700-0 07141 9700-10  
 07141 9700-11 07141 9700-12

a) Umbau der ehemaligen Zimmereihalle,  
 Im Beegfeld 25, Horschhausen  
 Flst. Nr. 713/2, Gemarkung Ellrichshausen

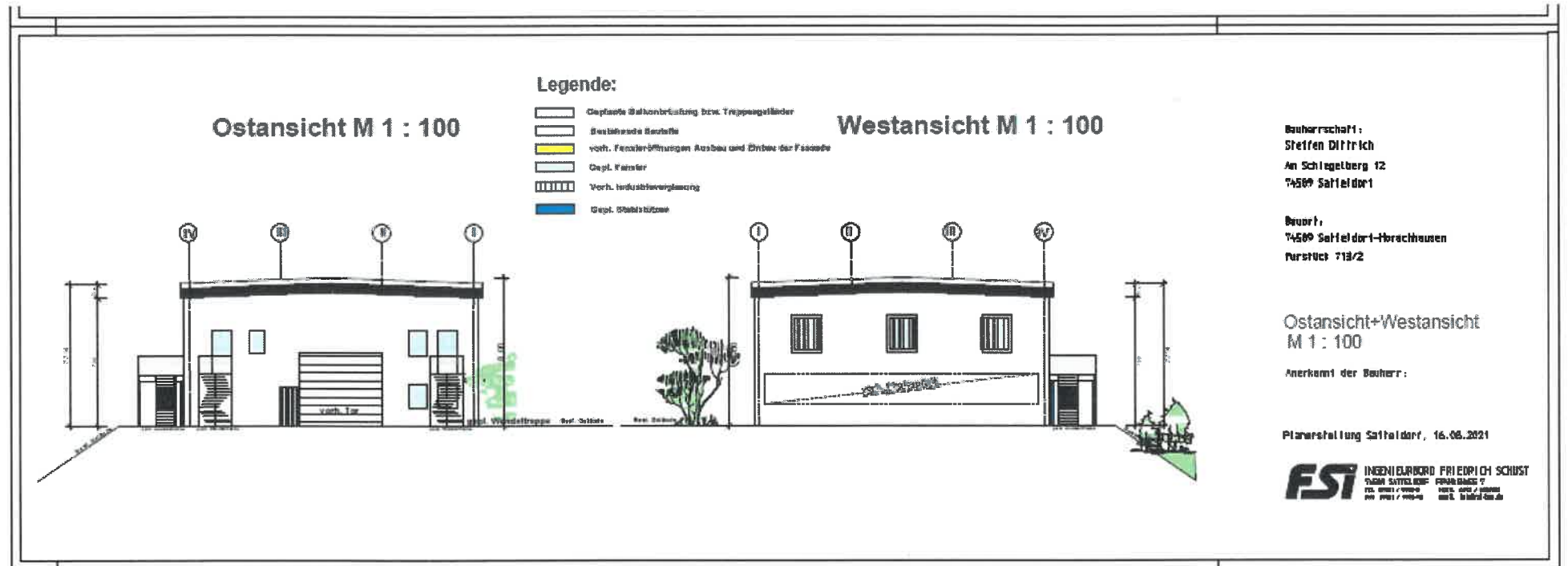

- a) Umbau der ehemaligen Zimmereihalle,  
 Im Beegfeld 25, Horschhausen  
 Flst. Nr. 713/2, Gemarkung Ellrichshausen

Nordansicht M 1 : 100

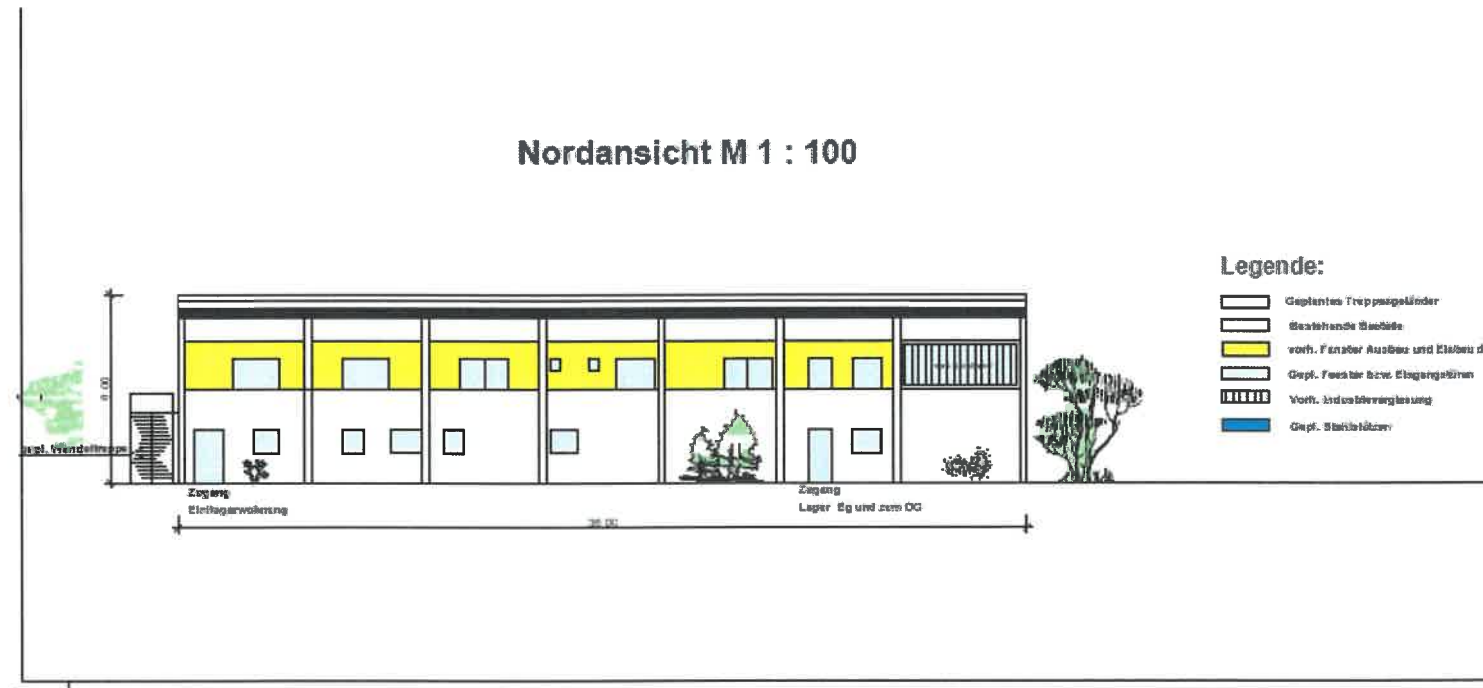

Legende:

- Geplantes Treppengeländer
- Bestehende Mauer
- vorh. Fenster Ausbau und Einbau der Fassade
- Gepl. Fenster bzw. Etagegehäusen
- ||||| Vorh. Anstrichverklebung
- Gepl. Stahlblechver.

Bauherrschaft:  
 Steffen Dittlich  
 Am Schlegelberg 12  
 74509 Satteldorf

Beauftragter:  
 74509 Satteldorf-Horschhausen  
 Rurstück 713/2

Nordansicht M 1 : 100

Anerkennung der Bauherr:

Planerstellung Satteldorf, 16.06.2021

**FSI** INGENIEURBÜRO FRIEDRICH SCHULZ  
 74509 SATTELDORF  
 TEL. 07141 / 9790-0 FAX 07141 / 9790-100  
 10000 SATTELDORF, DEUTSCHLAND