

**Gemeinde Satteldorf**

**Landkreis Schwäbisch Hall**

## **B e r a t u n g s u n t e r l a g e**

Reg.Nr.: II-632.201

**Öffentliche Gemeinderatssitzung am 17. Januar 2022**

**TOP 7:           Bauanträge**

- a) Neubau der Gipsfaserplattenanlage Linie III  
Flst. 2699, 2672/1 und 2672/7, Gemarkung Satteldorf
  
- b) Neubau eines 39,97 m-Schleuderbetonmastes  
mit 2 Plattformen sowie Outdoor-technik auf  
Fundamentplatte Flst. 2451, Gemarkung Ellrichshausen

a) Neubau der Gipsfaserplattenanlage Linie III  
 Flst. 2699, 2672/1 und 2672/7, Gemarkung Satteldorf

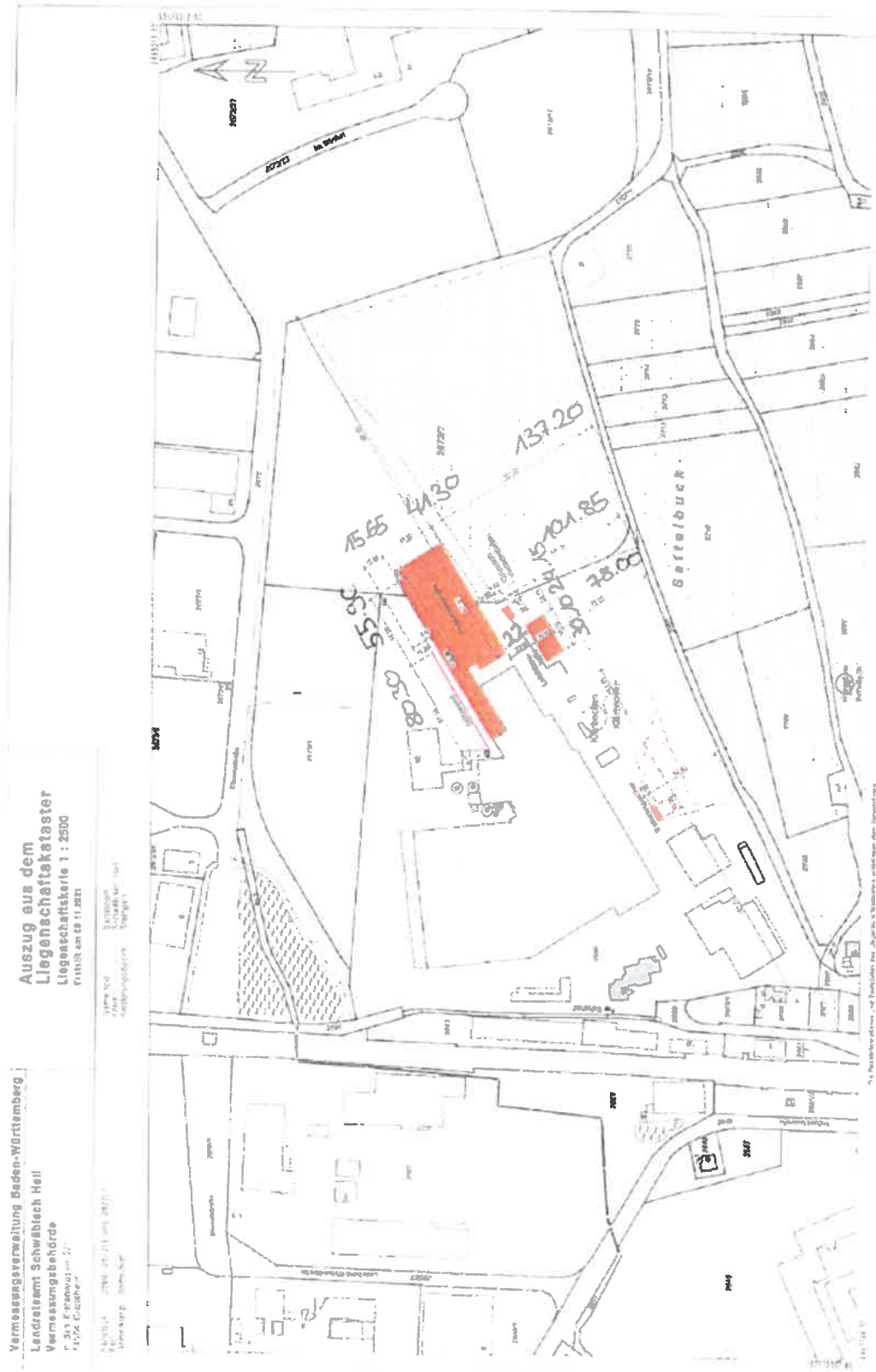

Auszug aus dem  
 Liegenschaftskataster  
 Liegenschaftskarte 1 : 2500  
 Flurstück 2699/1

Vermessungsverwaltung Baden-Württemberg  
 Landesamt Schwäbisch Hall  
 Vermessungsbehörde  
 P. 53, Eisenstr. 27  
 71734 Gaildorf

Streckung entspricht der Eigentumsrelation  
 Messung für Zwecke der Katasterung

Die Flächenangaben sind für die Berechnung der Grundsteuer zu verwenden.  
 Die Flächenangaben sind für die Berechnung der Grundsteuer zu verwenden.  
 Die Flächenangaben sind für die Berechnung der Grundsteuer zu verwenden.

a) Neubau der Gipsfaserplattenanlage Linie III  
Flst. 2699, 2672/1 und 2672/7, Gemarkung Satteldorf



a) Neubau der Gipsfaserplattenanlage Linie III  
Flst. 2699, 2672/1 und 2672/7, Gemarkung Satteldorf

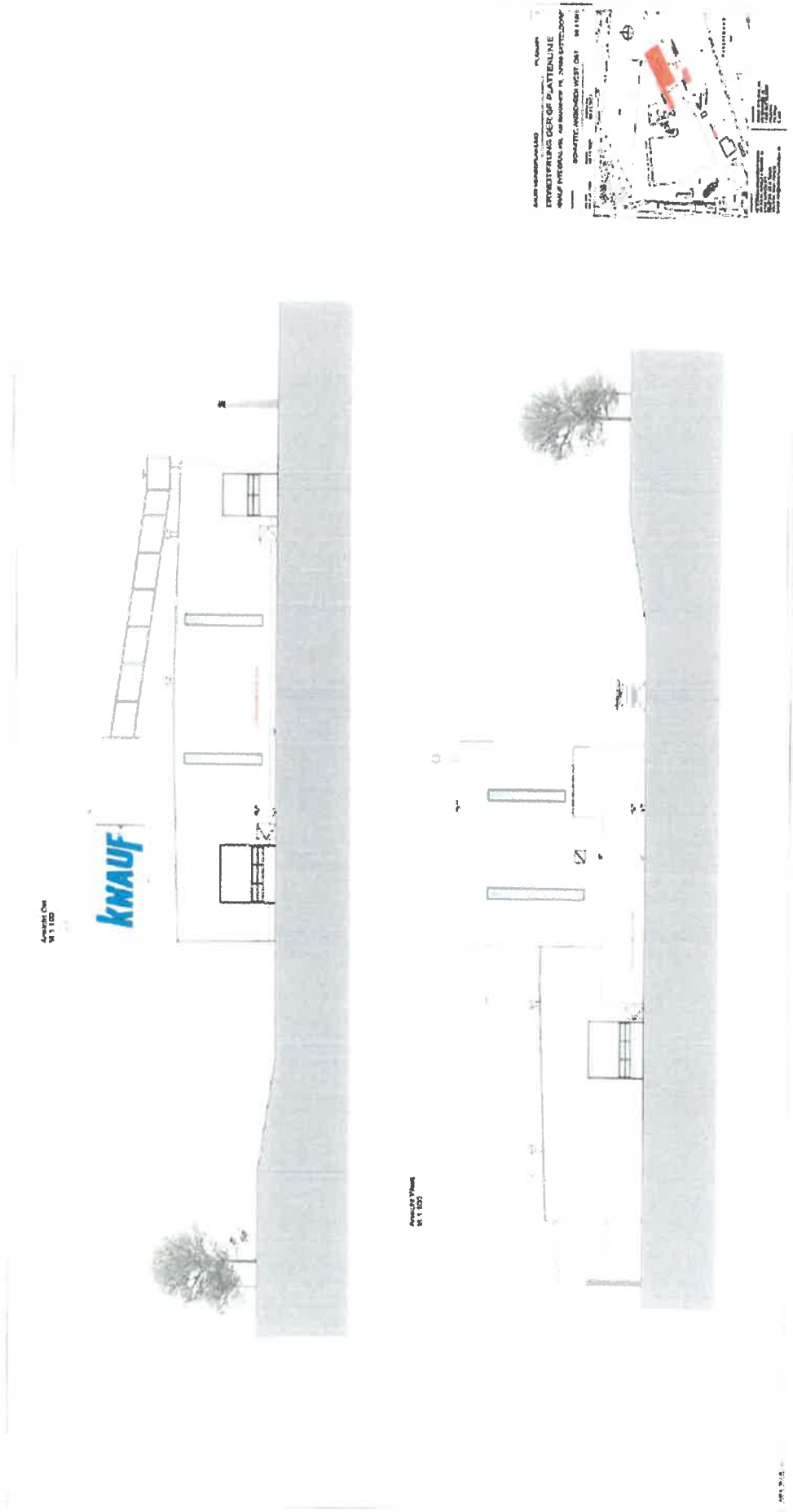

a) Neubau der Gipsfaserplattenanlage Linie III  
Flst. 2699, 2672/1 und 2672/7, Gemarkung Satteldorf

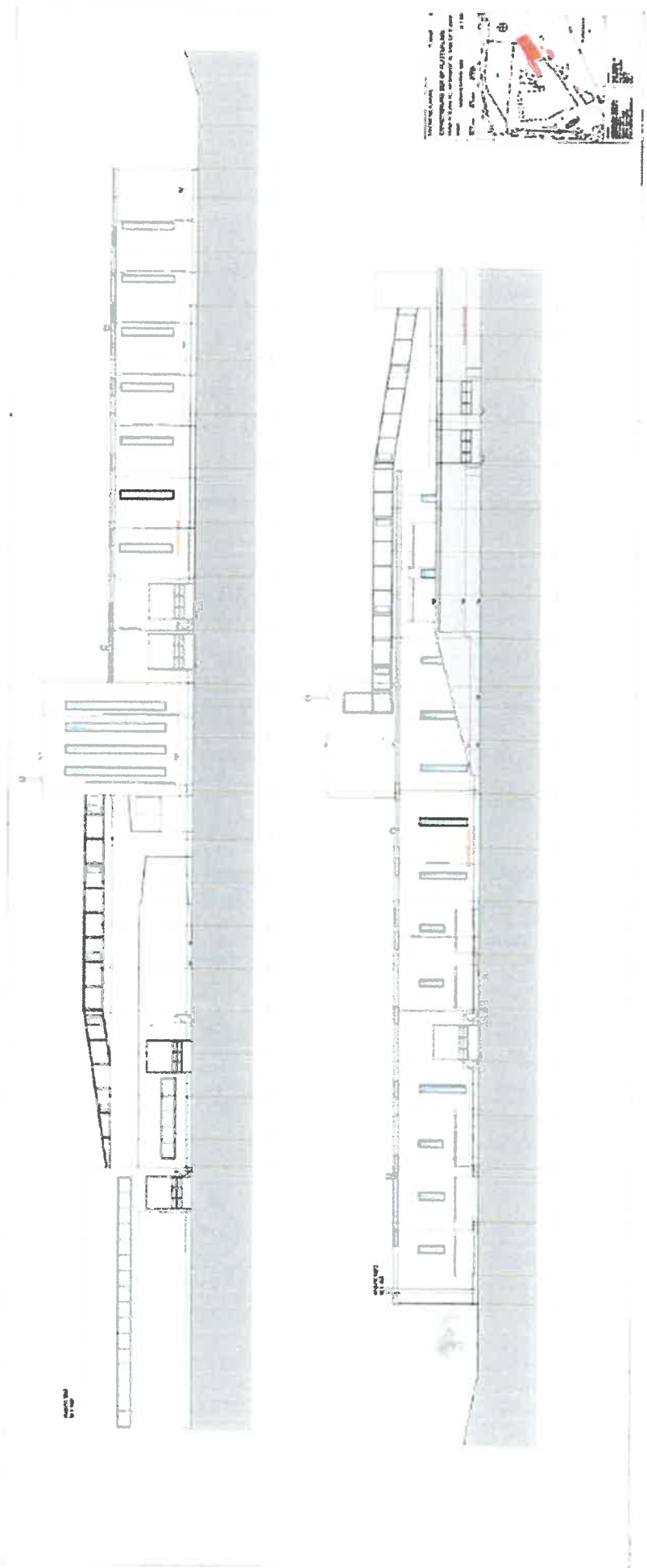

- b) Neubau eines 39,97 m-Schleuderbetonmastes  
mit 2 Plattformen sowie  
Outdoor-technik auf Fundamentplatte  
Fist. 2451, Gemarkung Eilrichshausen

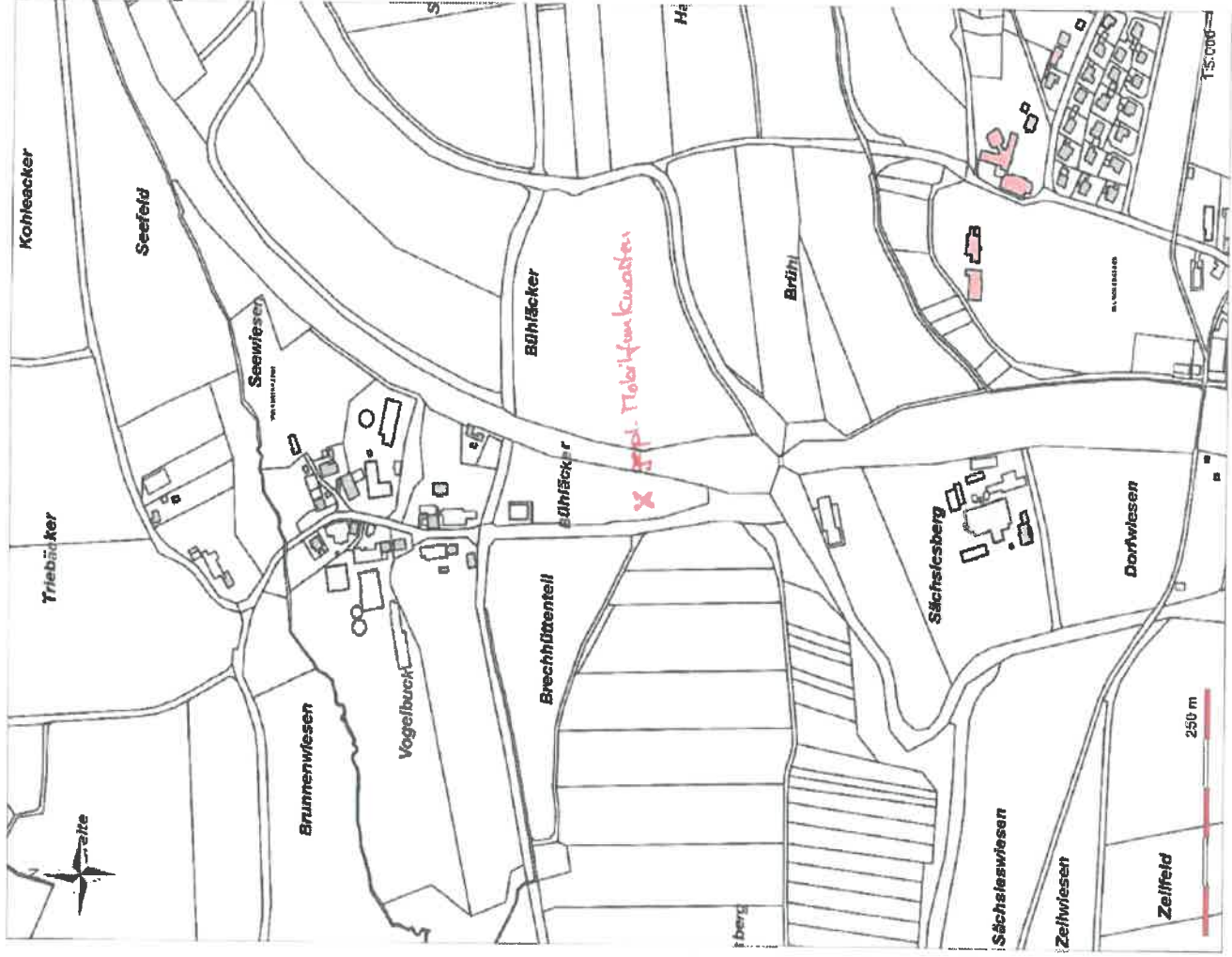

- b) Neubau eines 39,97 m-Schleuderbetonmastes  
mit 2 Plattformen sowie  
Outdoor-technik auf Fundamentplatte  
Fist. 2451, Gemarkung Ellrichshausen

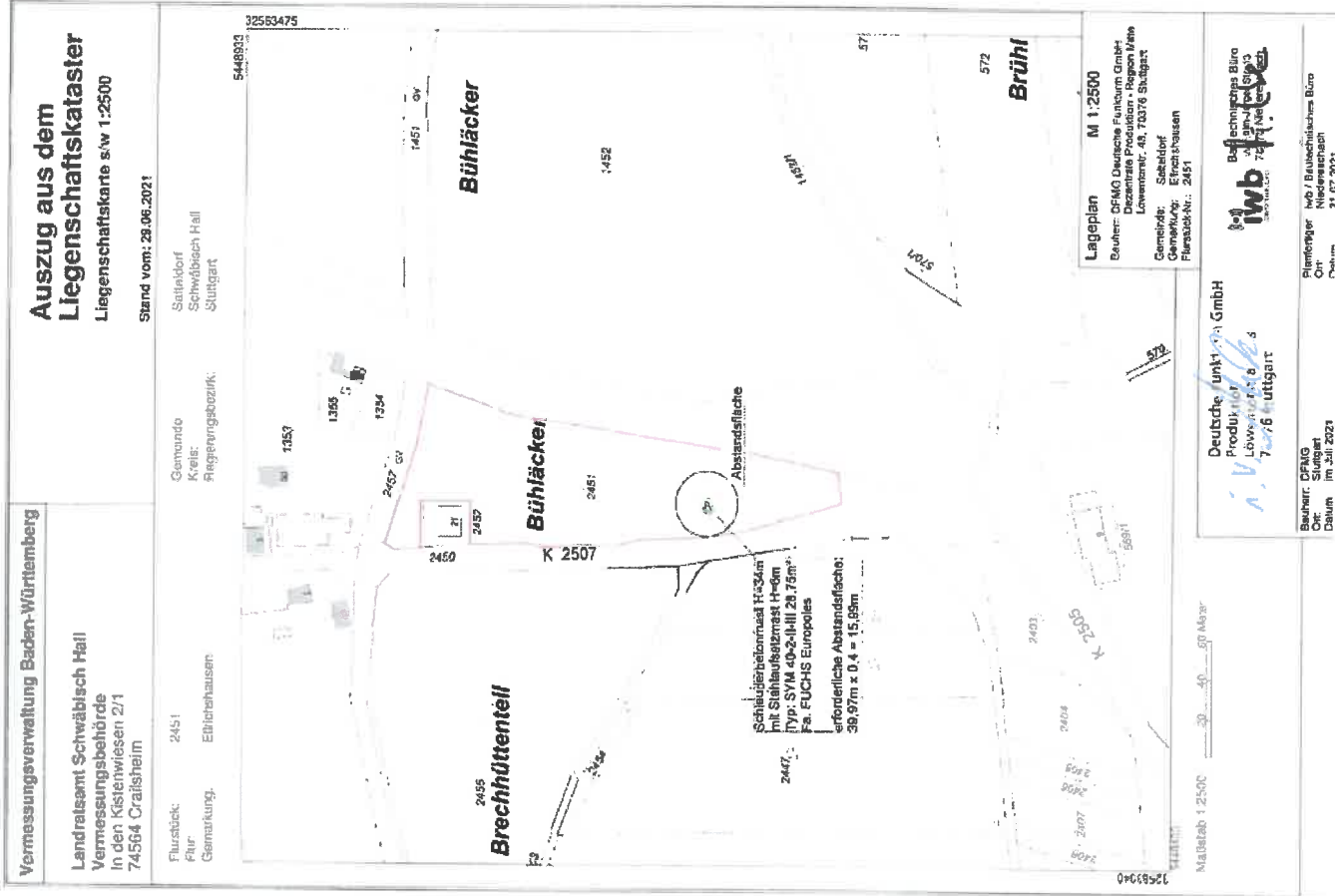

b) Neubau eines 39,97 m-Schleuderbetonmastes  
 mit 2 Plattformen sowie  
 Outdoor-technik auf Fundamentplatte  
 Flst. 2451, Gemarkung Ellrichshausen

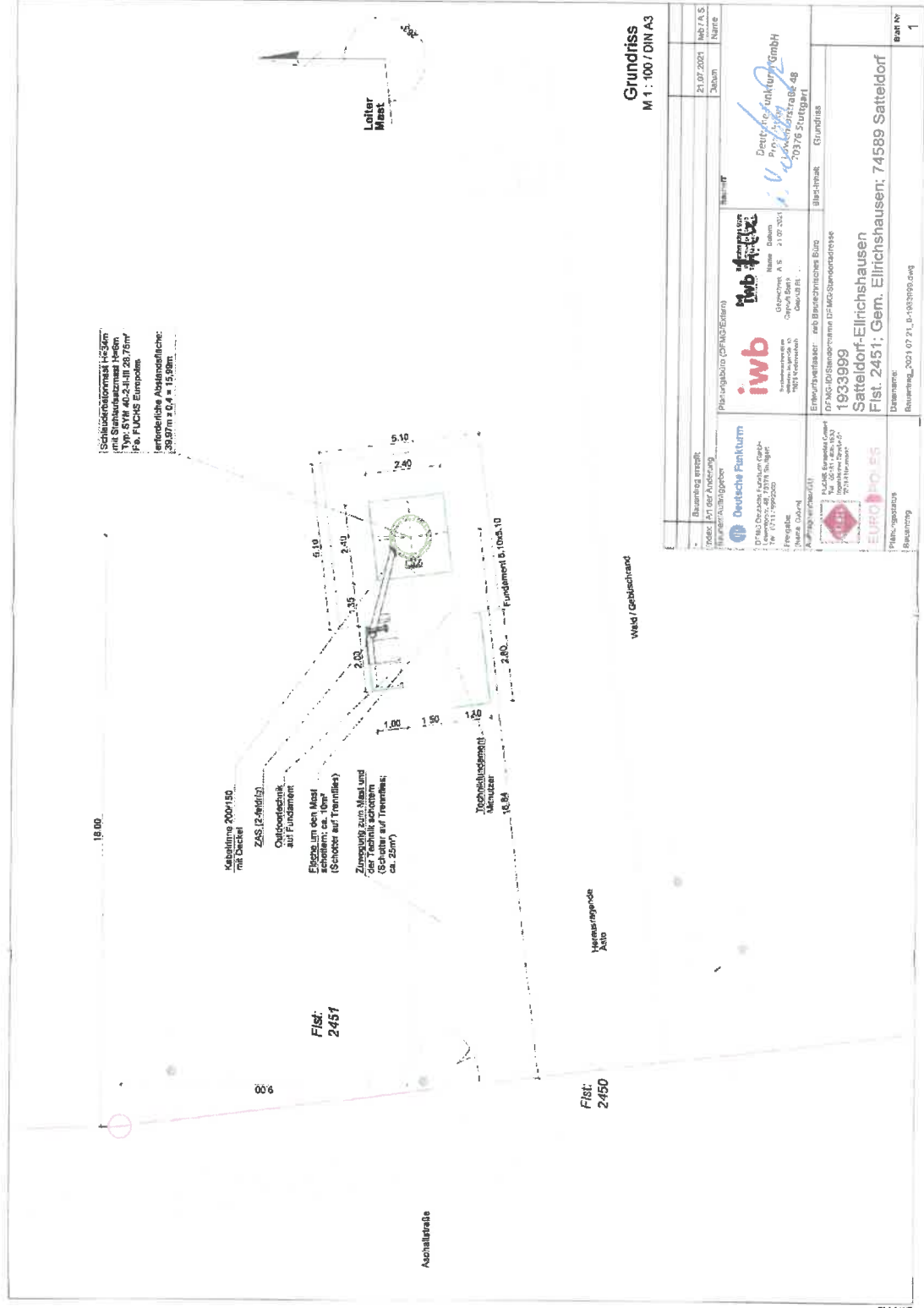

Grundriss  
 M 1 : 100 / DIN A3

Bearbeitung erstellt: Flussdiagramm	21.07.2021	MST / S. Name
Planungsbüro (PENG/Edler)		
<b>iwb</b> Ingenieur- und Bautechnik GmbH Gebrüder Böhler Waldweg 11 70376 Stuttgart	<b>Deutsche Funktechnik</b> GmbH Hauptstraße 2 70372 Stuttgart	
Einwurfsverfasser: web Birenschmittsche Büro DFMG-IDIS-Bauvertr. für MCG-Standortadresse 1933999 Sattelhof-Ellrichshausen Flst. 2451; Gm. Ellrichshausen; 74589 Sattelhof	Blaßblatt: Grundriss	
Planungsstatus: Baureifung	Datensatz: Baureifung_2021 07 21_1-193399.dwg	Blatt Nr. 1



b) Neubau eines 39,97 m-Schleuderbetonmastes mit 2 Plattformen sowie Outdoor-technik auf Fundamentplatte

Ansicht von Süden  
M 1:200

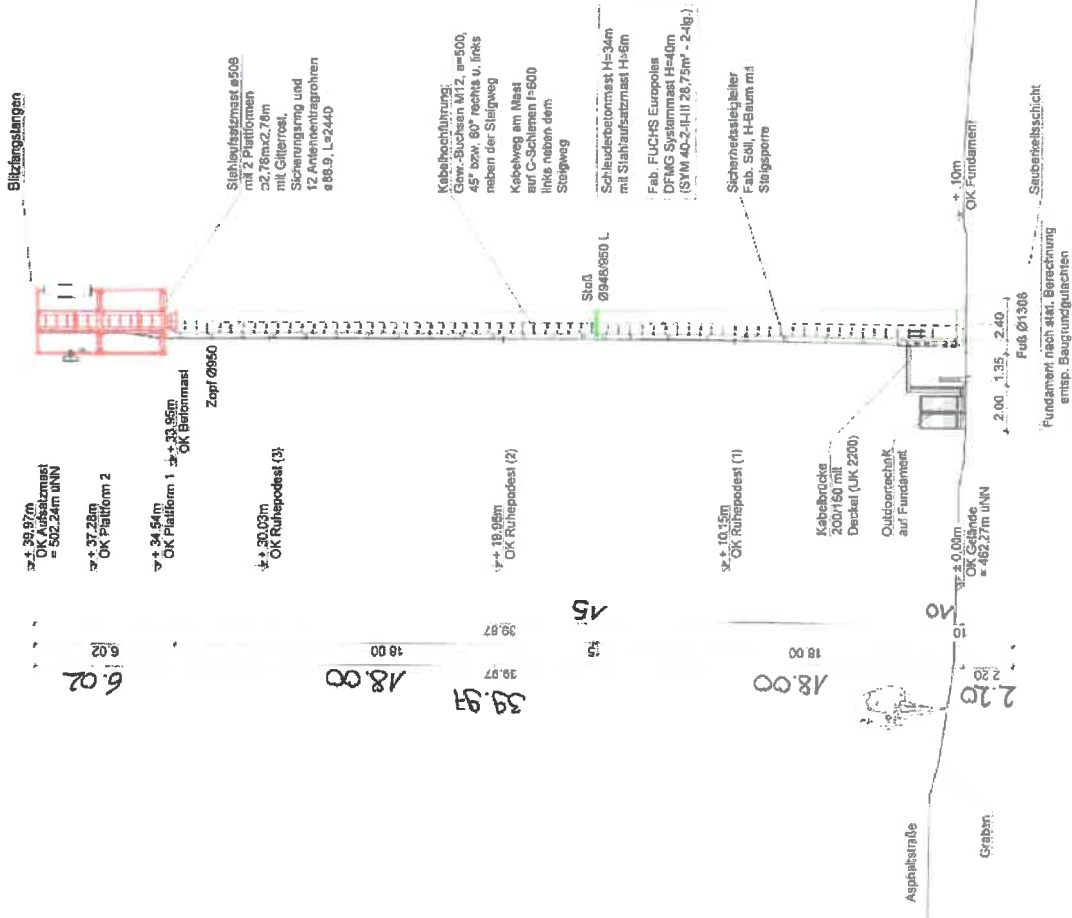

Koordinaten:  
WGS 84: Länge: 10° 08' 31,59" Breite: 49° 11' 07,09"  
Höhe ü. NN: 462,27 m

Bauantrag	21.07.2021	Wb / A.S.	Name
Bauantrag erstellt		Datum	
Inhalt: Art der Änderung		Datum	
Bauherr/Auftraggeber		Hausnr.	
Planungsbüro (DFMG/Extern)		Deutsche Funkturm	Ansicht
Entwurfsverfasser: iwB Bautechnisches Büro		iwB Bautechnisches Büro	
DFMG-ID/Standortname/DFMG-Standortadresse		DFMG-ID/Standortname/DFMG-Standortadresse	
1933999		1933999	
Satteldorf-Eilrichshausen		Satteldorf-Eilrichshausen	
Flst. 2451; Gem. Eilrichshausen; 74589 Satteldorf		Flst. 2451; Gem. Eilrichshausen; 74589 Satteldorf	
Dachname:		Dachname:	
Bauantrag, 2021.07.21_C-1923999.dwg		Bauantrag	
		Blatt Nr.	2