

0Gemeinde Satteldorf

Landkreis Schwäbisch Hall

B e r a t u n g s u n t e r l a g e

Reg.Nr.: I-632.201/Di-jk

Öffentliche Gemeinderatssitzung am 27. Juni 2022

TOP 7: Bausachen

- a) Bauvoranfrage: Grundstücksteilung und Errichtung eines Mehrfamilienwohnhauses auf dem südöstlichen Grundstücksteil Flst. Nr. 68/0, Alte Höhe 16
74589 Satteldorf-Gröningen

- b) Gebäudesanierung und Ausbau Dachgeschoss und Anbau Garage Flst. Nr. 968/3, Mühlfeldstraße 11
74589 Satteldorf

15.06.2022

TOP 7 – Bausachen

- a) Bauvoranfrage: Grundstücksteilung und Errichtung eines Mehrfamilienwohnhauses auf dem südöstlichen Grundstücksteil Flst. 68/0, Alte Höhe 16, Satteldorf-Grönningen

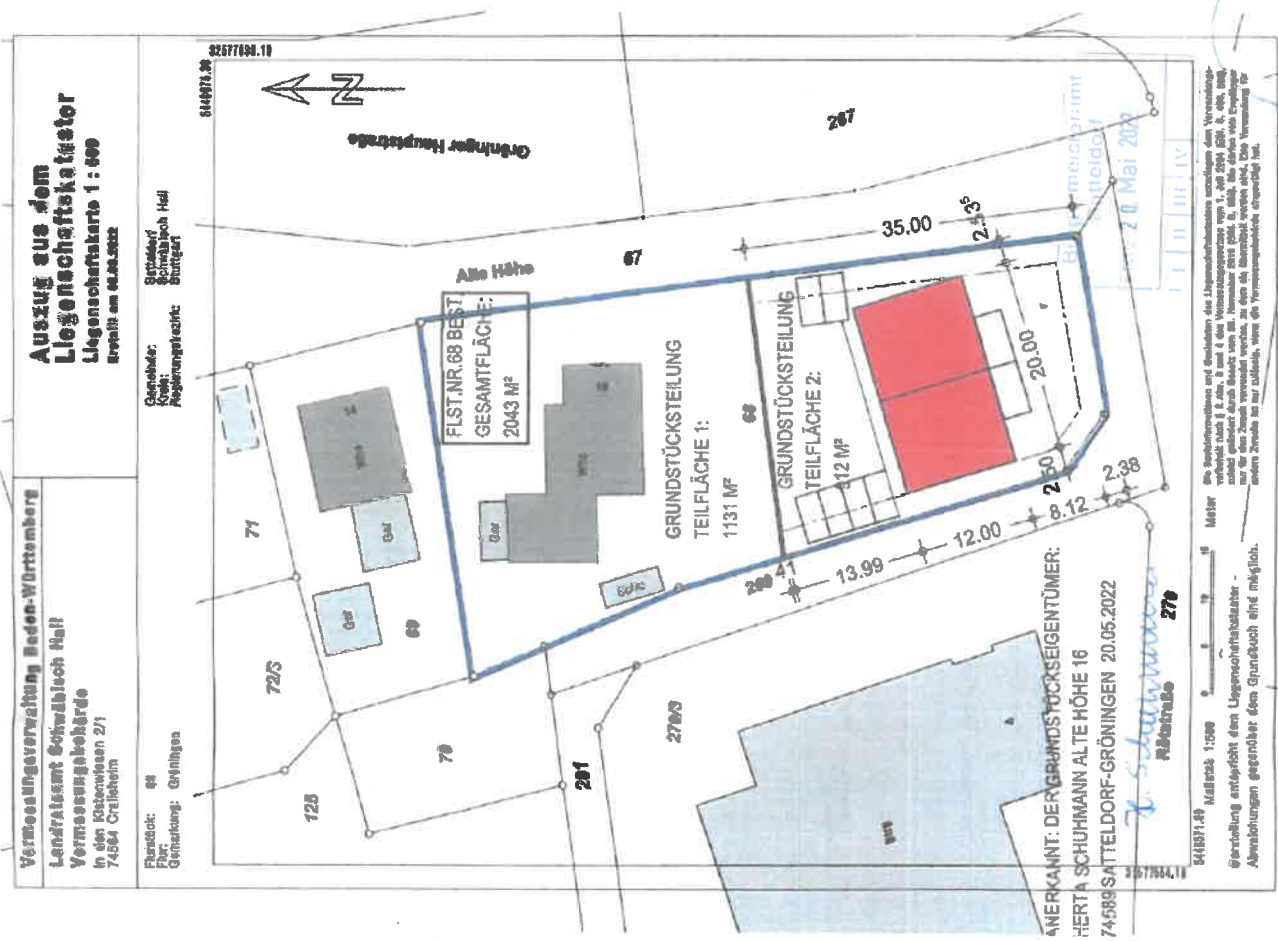

BAUVORANFRAGE GRUNDSTÜCKSTEILUNG UND ERRICHTUNG EINES MEHRFAMILIEN-WOHNGEBAUES FLST. TEILE V. BEST. FLST. NR. 68 ALTE HÖHE 16 74589 SATTELDORF-GRÖNNINGEN
BAUHERR: R. SCHUHMANN ÖDENBÜHLSTEIGE 21/1 74523 SCHWÄBISCH HALL 20.05.2022

a) Bauvorfrage: Grundstücksteilung und Errichtung eines Mehrfamilienwohnhauses auf dem südöstlichen Grundstücksteil
 Flst. 68/0, Alte Höhe 16, Satteldorf-Grönigen

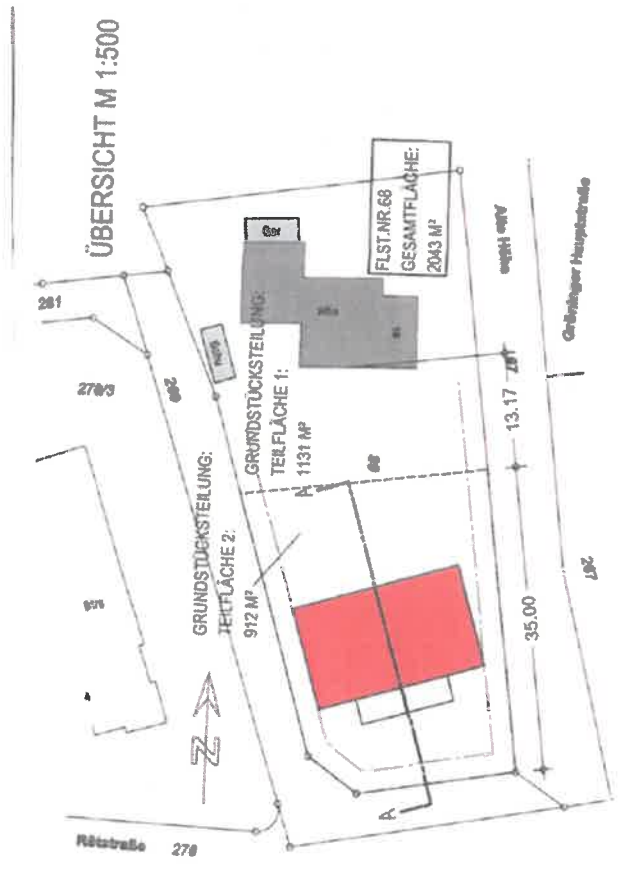

Systemschnitt-
 Geländeabwicklung

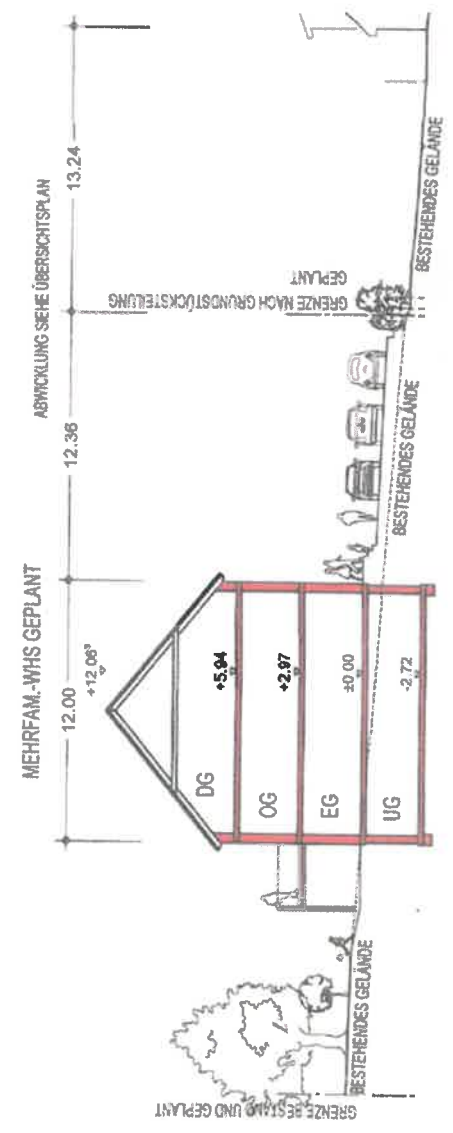

b) Gebäudesanierung und Ausbau
 Dachgeschoss und Anbau Garage
 Flst. 968/3, Mühlfeldstraße 11, Satteldorf

Landkreis : Schwäbisch Hall

Stadt / Gemeinde : Satteldorf

Gemarkung : Satteldorf

Flur :

LAGEPLAN

zeichn. Teil zum Bauantrag
 nach § 4 LBOVVO

Maßstab 1 : 500



gefertigt : Ishofen, den 05.05.2022

Vermessungsbüro

Dipl.-Ing. (FH) Dieter Zeh

Zeisigweg 7

74532 Ishofen

Tele. (0 79 04) 94 28 90

Fax (0 79 04) 94 28 91

email: zeh.vermessung@t-online.de



Die Grenzen entsprechen dem LIKA,
 Einzeichnung nach § 4 Abs. 2 LBOVVO.

Höhenangaben in (...) sind Planungshöhen,
 eine örtliche Überprüfung ist notwendig.
 Unterirdische Leitungen sind nicht bzw.
 nicht vollständig und ohne Gewähr dargestellt.



b) Gebäudesanierung und Ausbau Dachgeschoss und Anbau Garage
Flst. 968/3, Mühlfeldstraße 11, Satteldorf

Westansicht

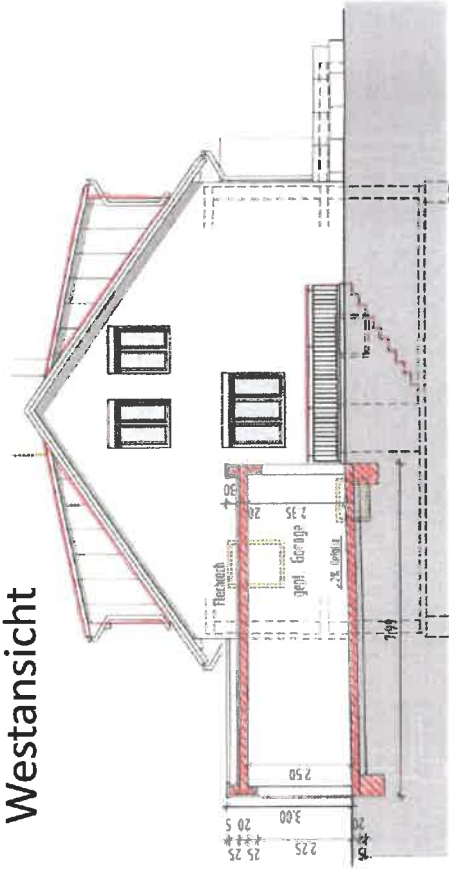

Ostansicht

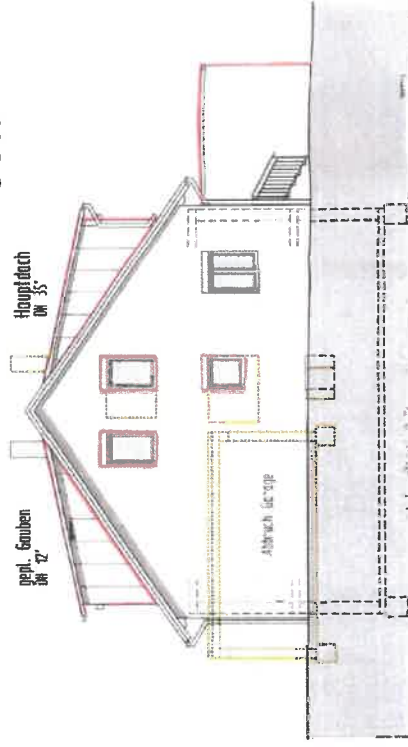

Südansicht

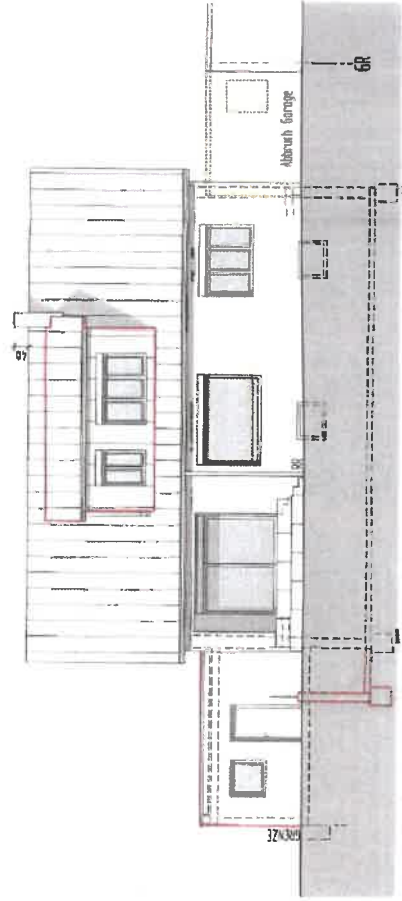

Nordansicht

