

Gemeinde Satteldorf

Landkreis Schwäbisch Hall

B e r a t u n g s u n t e r l a g e

Reg.Nr.: II-632.201/Di-jk

Öffentliche Gemeinderatssitzung am 25.07.2022

TOP 10: Bausachen

- a) Neubau eines Kälberstalls
Flst. Nr.1258/0, Schleehardshof 2
74589 Satteldorf-Gröningen

- b) Neubau eines Wohnhauses mit Doppelgarage
Flst. Nr. 3114/21, Zum Hornberg 1
74589 Satteldorf

05.07.2022

TOP 10 – Bausachen

a) Neubau eines Kälberstalls, Flst. 1258/0, Schleehardshof 2, Satteldorf-Grönigen



EINGABEPLAN

Neubau eines Kälberstalls

in Gemarkung: Grönigen
 Flur-Nummer: 1258
 Bauherr: Humpfer Thomas, Schleehardshof 2, 74589
 Satteldorf.

Planinhalt
 Lageplan Übersicht,
 Maßstab: 1 : 2500

Der Bauherr:

Die Nachbarn:
 Fl.-Nr.: ---
 Fl.-Nr.: ---
 Fl.-Nr.: ---
 Fl.-Nr.: ---
 Fl.-Nr.: ---

Die Baubehörde:

Der Planfertiger:



Buchloe, den 31.05.2022 eif

Auftrags-Nr.: 1100/KO

Rudolf Hörmann GmbH & Co. KG Rudolf-Hörmann Str.1 D- 86037 Buchloe, Tel.: +49 01 824 9952-0, Fax: +49 01 824 9681-0
 Diese Zeichnung ist unser geistiges Eigentum und darf ohne unsere besondere Genehmigung nicht weiter verwendet werden.

a) Neubau eines Kälberstalls, Flst. 1258/0
 Schleehardshof 2, Satteldorf-Grönningen

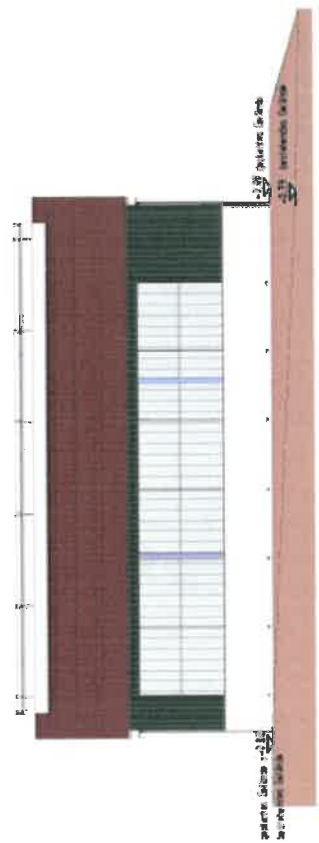

Nordansicht

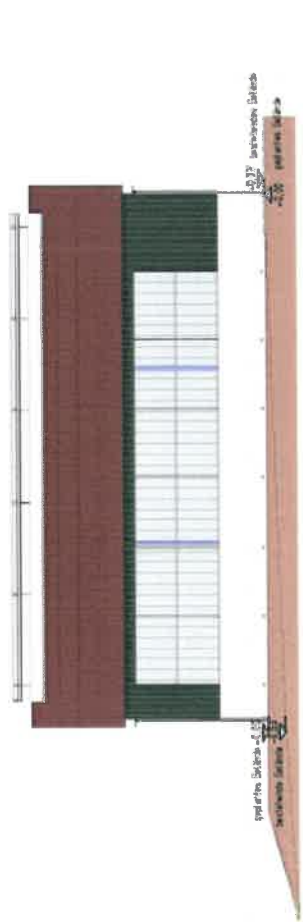

Südansicht

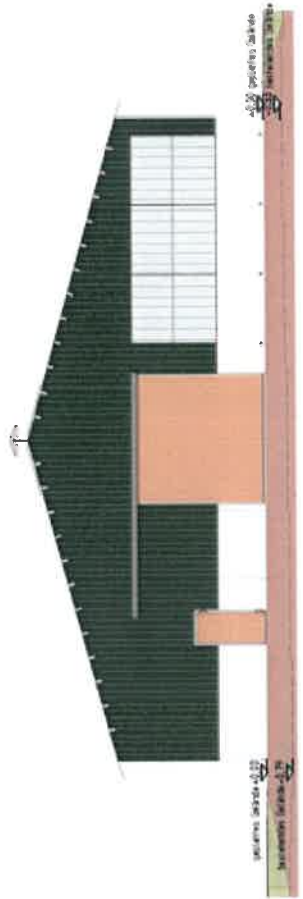

Westansicht

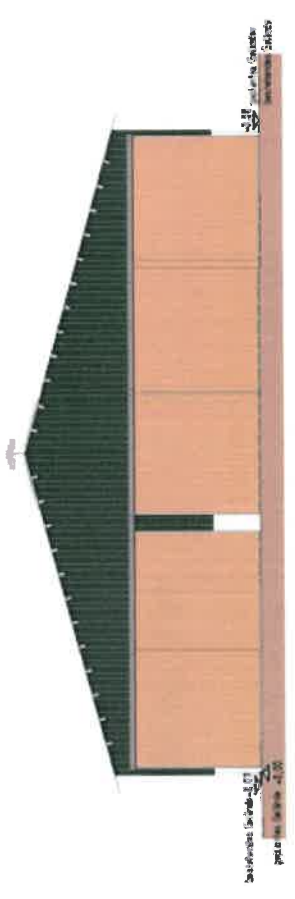

Ostansicht

b) Neubau eines Wohnhauses mit Doppelgarage,
Flst. Nr. 3114/21, Zum Hornberg 1, Satteldorf

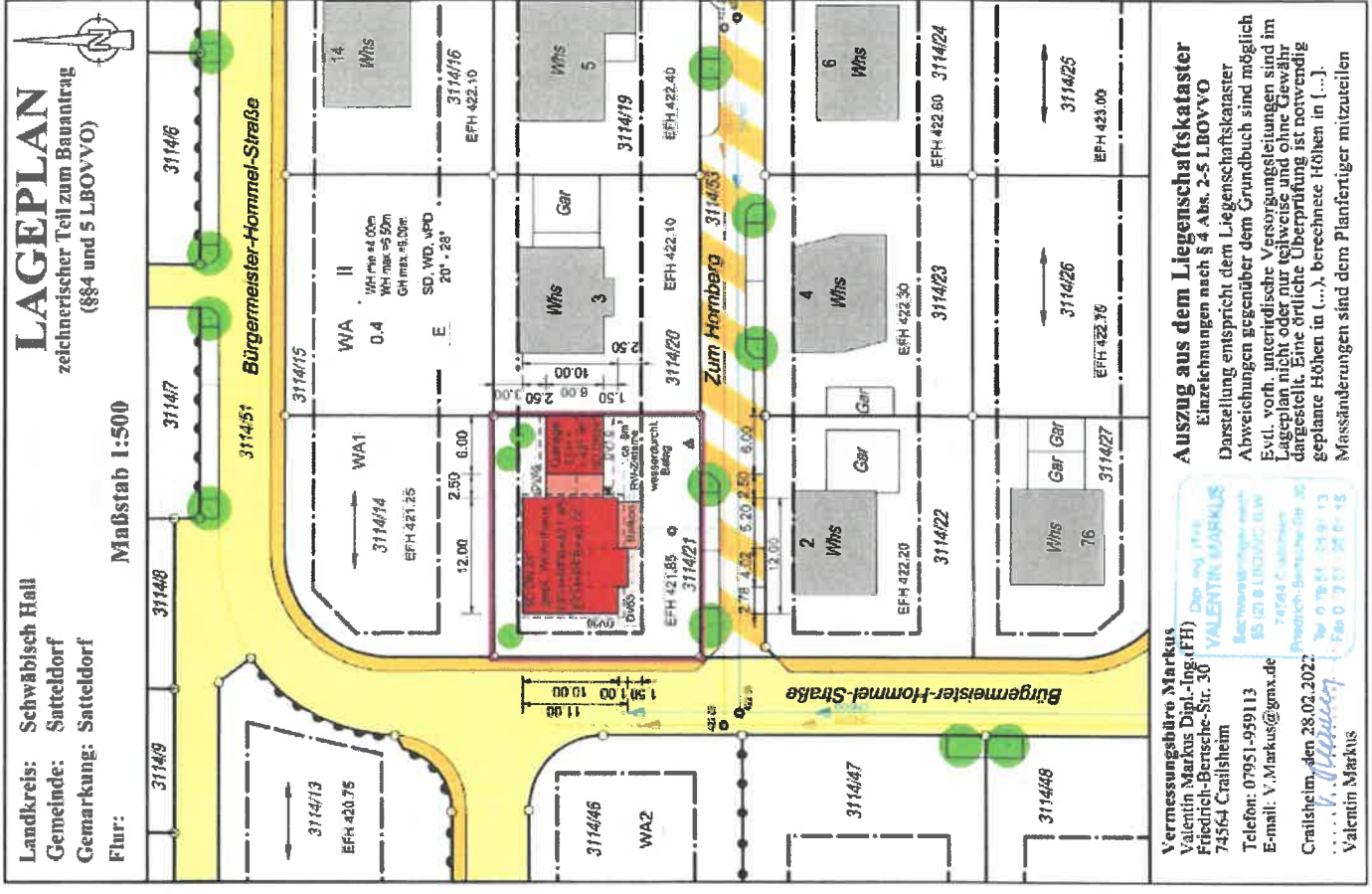

b) Neubau eines Wohnhauses mit Doppelgarage,
Flst. Nr. 3114/21, Zum Hornberg 1, Satteldorf

Nordansicht

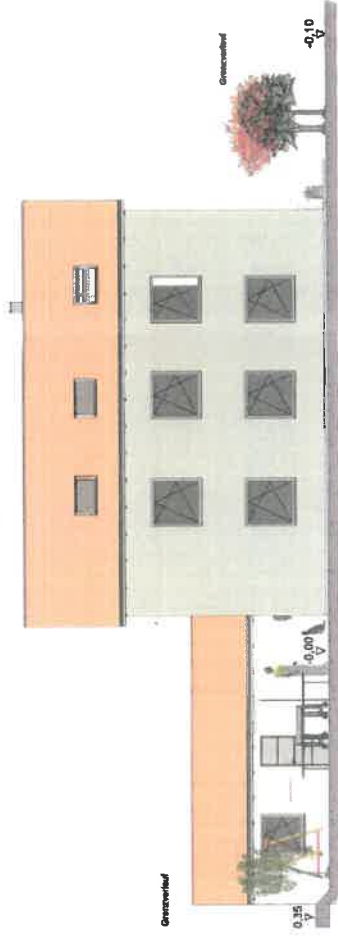

Ostansicht

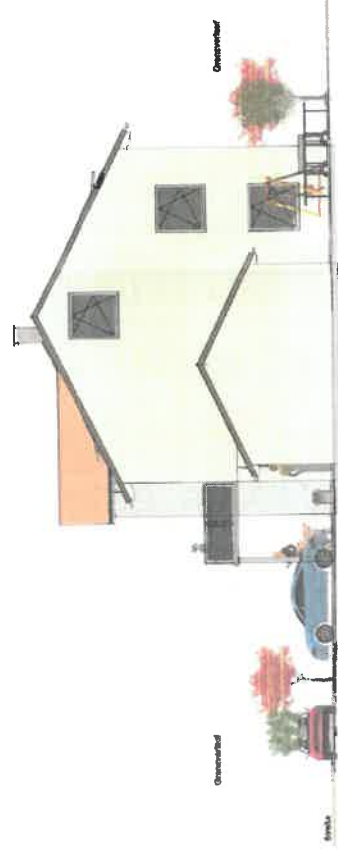

Südansicht

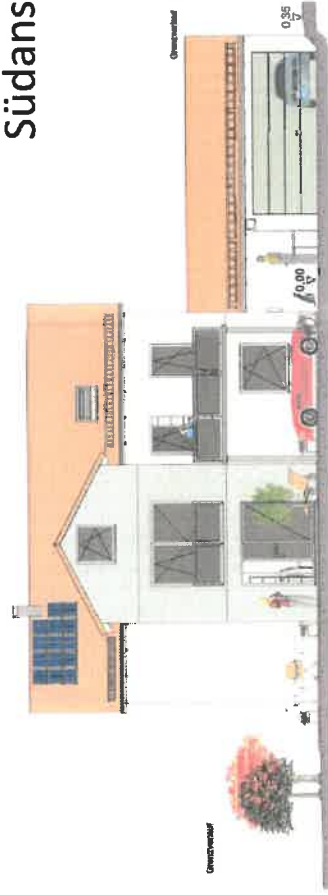

Westansicht

