

Gemeinde Satteldorf

Landkreis Schwäbisch Hall

B e r a t u n g s u n t e r l a g e

Reg.Nr.: II-632.6/Di-jk

Öffentliche Gemeinderatssitzung am 18.03.2024

TOP 6: Bausachen

- a) Neubau von zwei Mehrfamilienhäusern
 (je 12 Wohneinheiten) mit Tiefgarage**
 Flst. Nr. 3114/47 + 3114/48,
 Bürgermeister-Hommel-Str. 80 + 82, 74589 Satteldorf

- b) Errichtung eines Carports mit ausgebautem Geräteraum
 - Bauvoranfrage -**
 Flst. 140, Gewinn „Vordere Röt“
 74589 Satteldorf-Gröningen

Bausachen

a) Neubau von zwei Mehrfamilienhäusern (je 12 Wohneinheiten) mit Tiefgarage

Kreis Schwäbisch Hall
 Gemeinde Satteldorf
 Gemarkung Satteldorf

Lageplan

zeichn. Teil zum Bauantrag gem. §4 LBOVVO

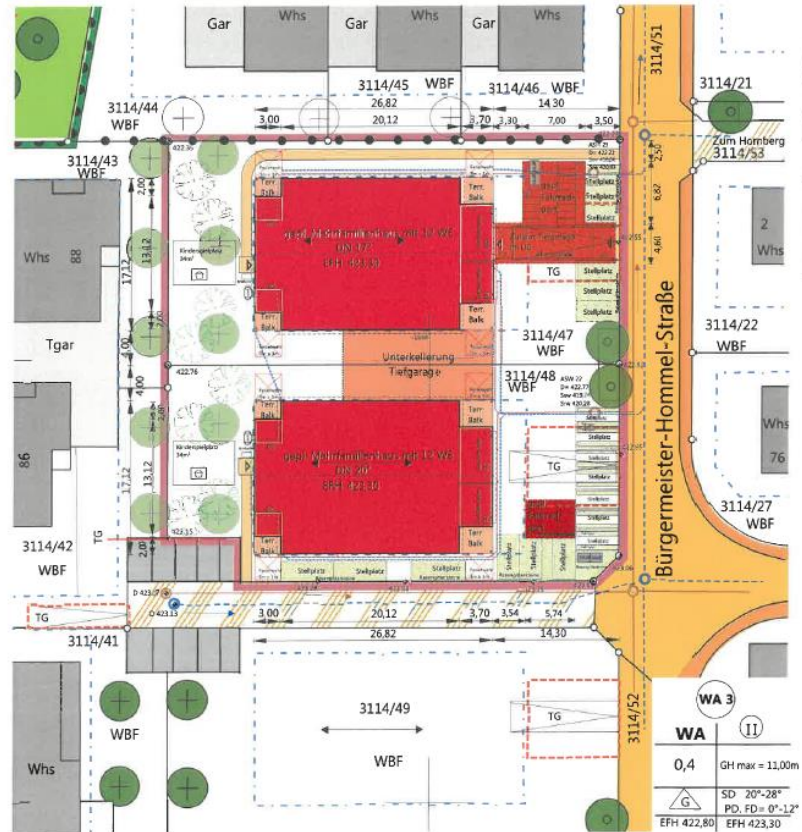

Gefertigt : Schrozberg, den 13. November 2023

Auszug aus dem Liegenschaftskataster
 Ergänzung nach § 4 LBOVVO

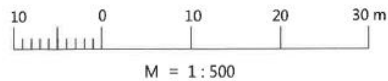

Ingenieurbüro für Vermessung und Bauwesen		Baurecht Planung Vermessung Bauleitung
DIPL.-ING. <i>[Signature]</i> REINHOLD LITZNER		
Vermessungsingenieur, Sachverständiger nach §5 (2) 6. LBOVVO		
Speckbacher Straße 100 Mobil 0173 6262271	74875 Schrozberg info@schroz.com	Telefon 07935/723333 Telefax 07935/723334

Bausachen

a) Neubau von zwei Mehrfamilienhäusern (je 12 Wohneinheiten) mit Tiefgarage

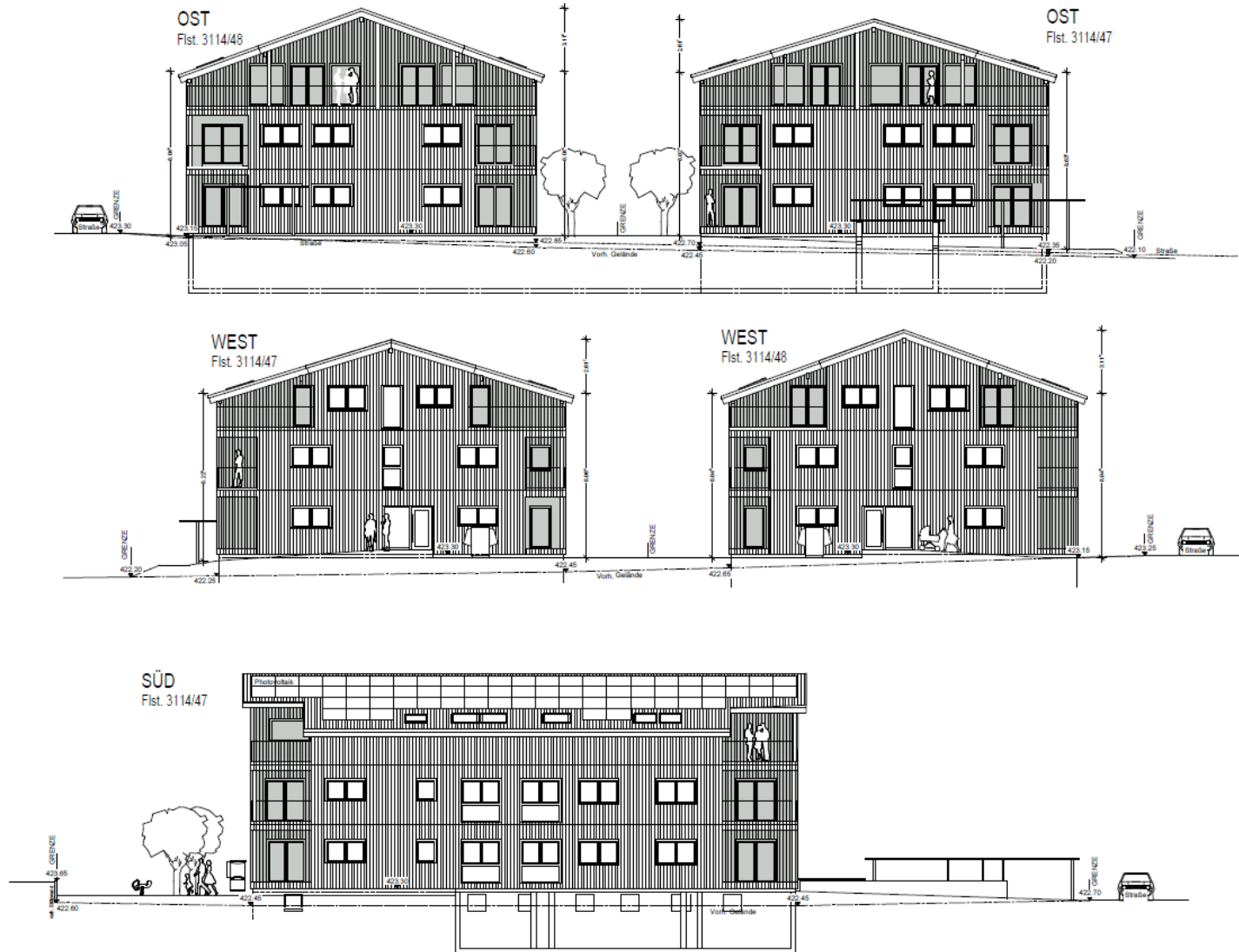

Bausachen

a) Neubau von zwei Mehrfamilienhäusern (je 12 Wohneinheiten) mit Tiefgarage

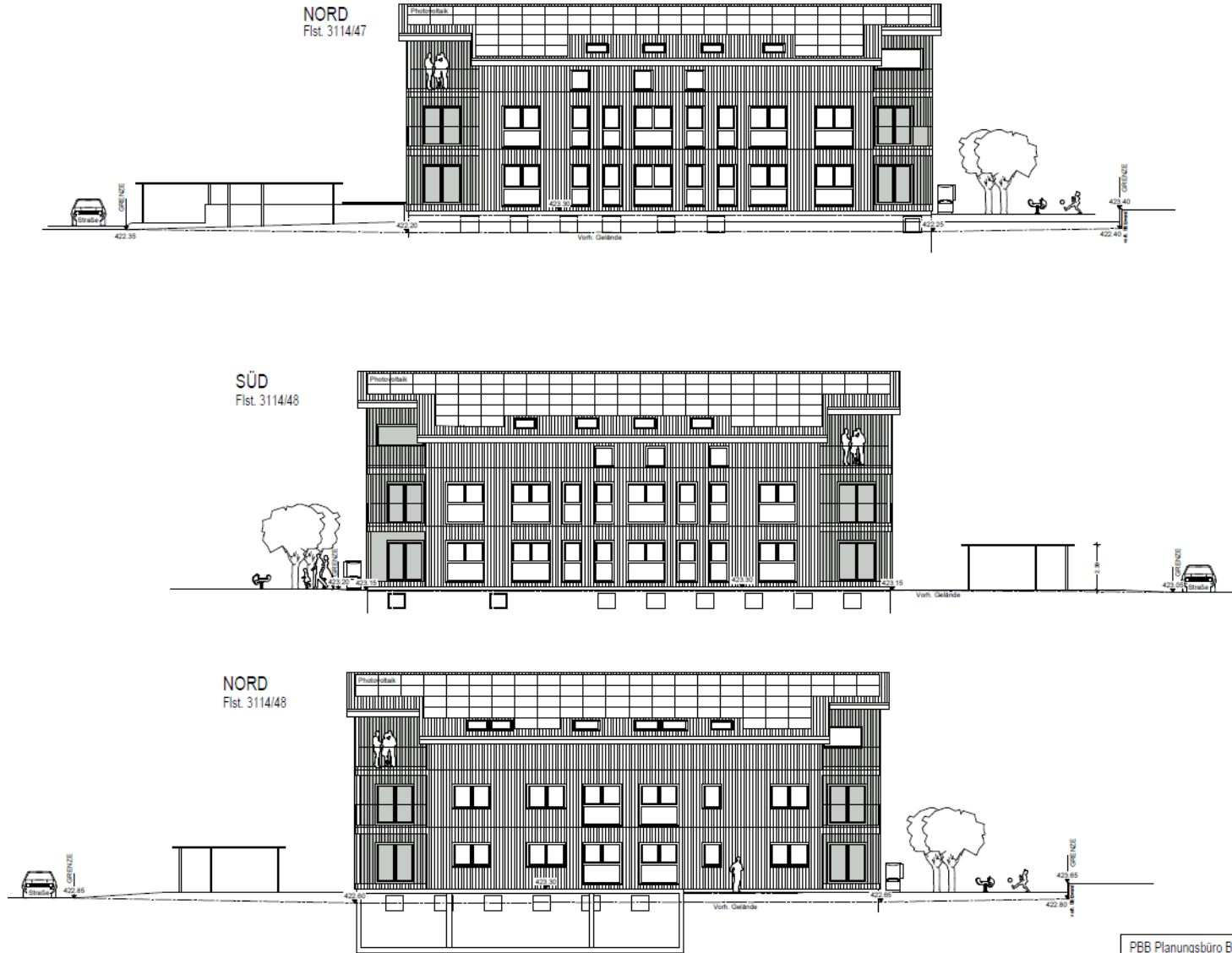

Bausachen

b) Errichtung eines Carports mit ausgebautem Geräteraum -Bauvoranfrage-

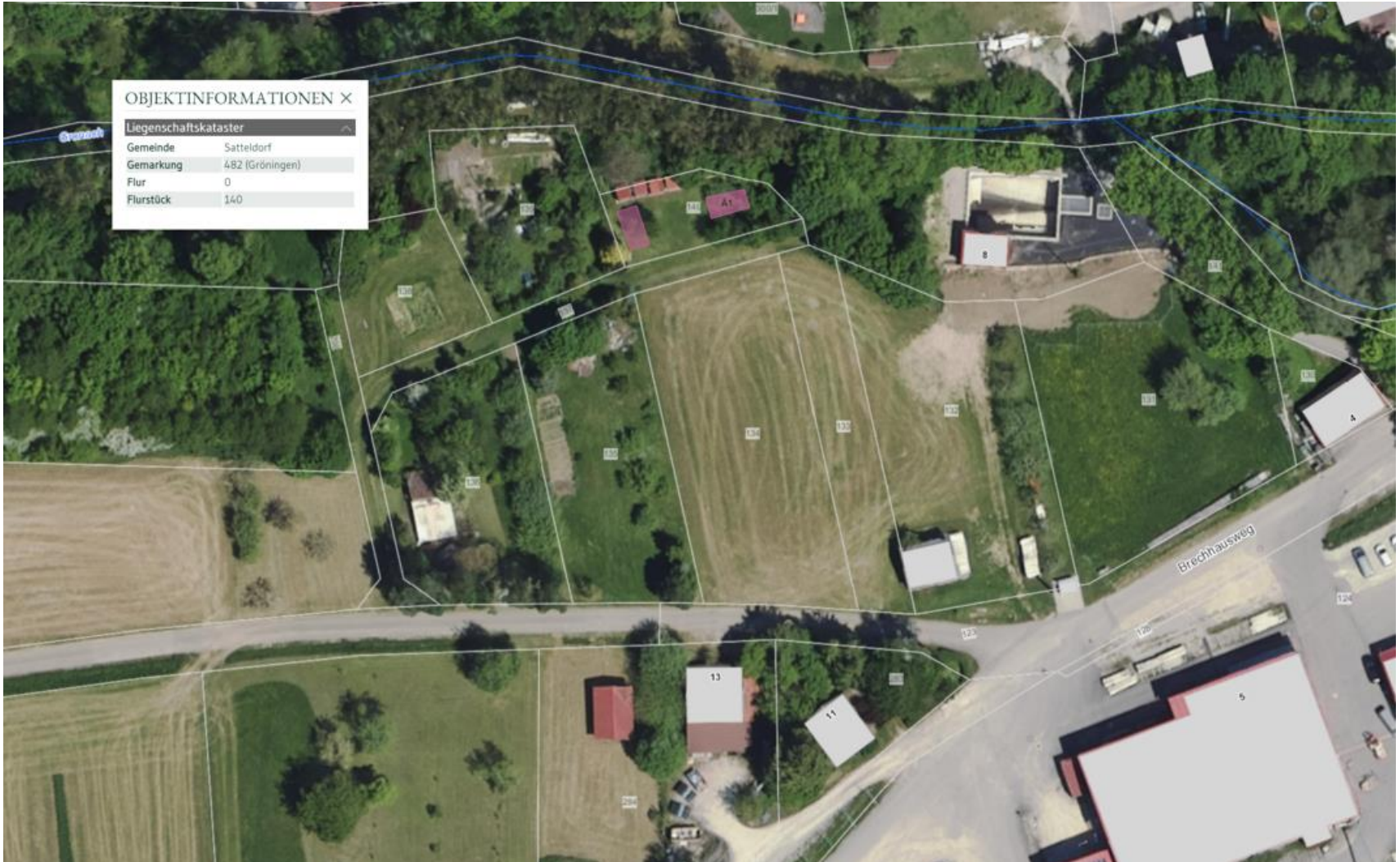

Bausachen

b) Errichtung eines Carports mit ausgebautem Geräteraum -Bauvoranfrage-

